



नेपाल सरकार

लमही नगरपालिका कार्यालय लमही दाङ

लमही नगर विकास योजना

आ.व २०७४/२०७५



मिति : २०७३।१।२२

[URL:www.lamahimun.gov.np](http://www.lamahimun.gov.np)

[Email: lamahinapa@gmail.com](mailto:lamahinapa@gmail.com)

Phone: 082-540050

www.lamahimun.gov.np 1

लमही नगरपालिका कार्यालय लमही दाङ
लमही नगर विकास योजना

संरक्षक

ललित कुमार थापा

कार्यकारी अधिकृत

सम्पादन मण्डल

विजय देव चौधरी

चक्र बलि

पुष्प राज अधिकारी

हरिराम रावत

संगिता श्रेष्ठ

प्रकाशन प्रति :

प्रकाशन मिति : २०७३/ माघ

मुद्रक :

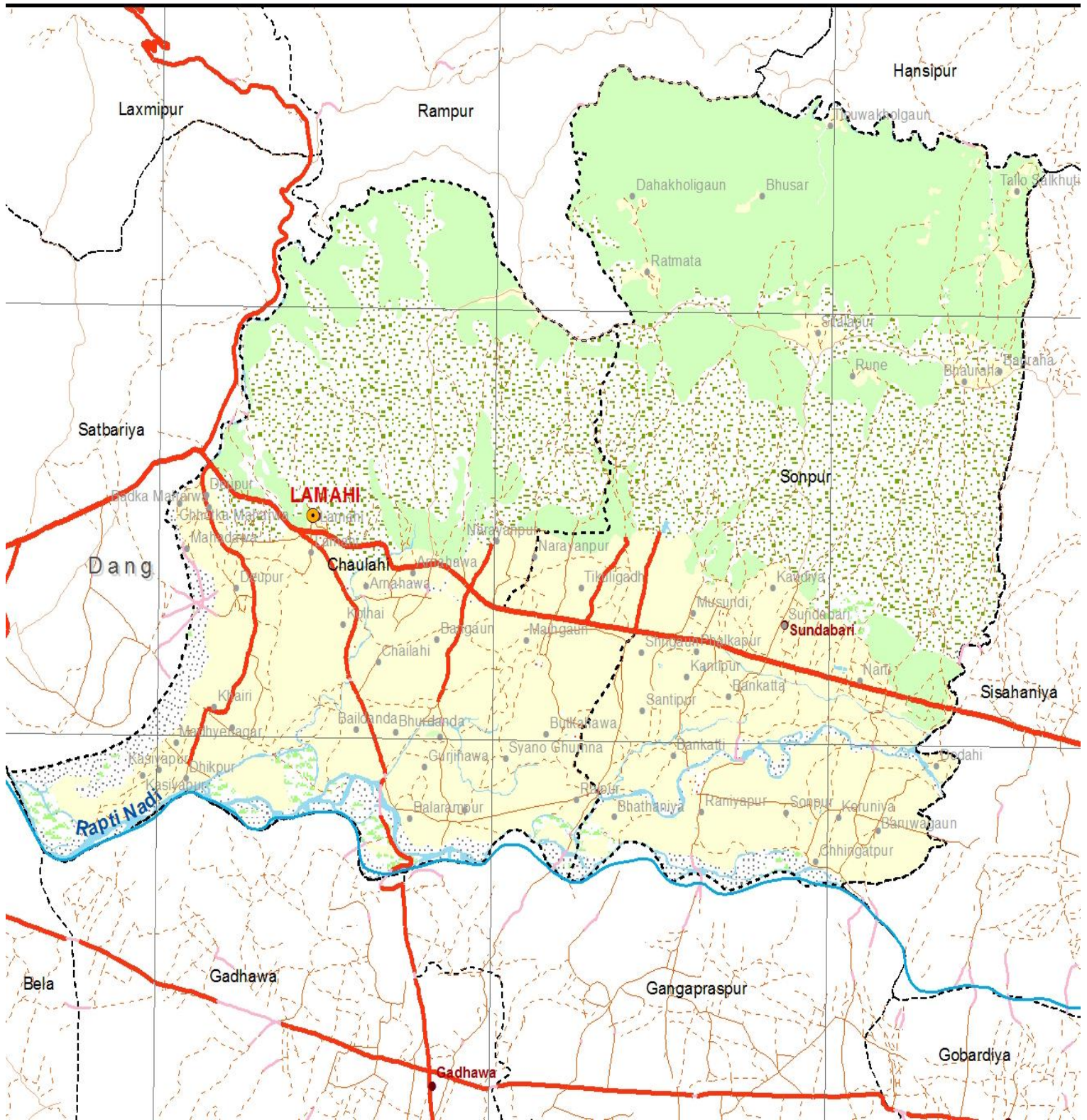

GIS MAP lamahi municipality

लमही नगरपालिका कार्यालय लमही दाङ

लमही ,दाङ

मन्तव्य

यस लमही नगरपालिका नेपाल सरकार मंत्री परिषद को मिति २०७१ मंसिर १६ गतेको निर्णय अनुसार साविक सोनपुर गा.वि.स. र चैलाही गा.वि.स.समायोजन गरि लमही नगरपालिका घोषणा भएको हो । नेपालको मध्य पश्चिमाञ्चल विकास क्षेत्र अन्तरगत राप्ती अंचल दाङ जिल्ला का ४ वटा नगरपालिका मध्ये जिल्लाको समतल क्षेत्रमा अवस्थित देउखुरी उपत्यकाको मध्य भागमा अवस्थित यस नगरपालिकाको अवसर र चुनौति रहेको छ । म लगाएत हामि नगरवासी अवसरहरु सदुपयोग गर्दै चुनौतिहरु लाई अवसरमा परिणत गरि सम्बृद्धि नगरको परिकल्पनाका साथ यस नगरपालिकाको तेस्रो नगर परिसद् सम्पन्न गरेको छु । स्थानीय सरकारको हैसियतले आन्तरीक आय अभिवृद्धि गर्ने आवश्यक नीति योजना तथा कार्यक्रमहरु तय गरि कार्यान्वयन गरिरहेका छु । लमही नगर लाई आगमि बर्षमा बालमैत्री , वातावरण मैत्री ,शुसासन र लोकतन्त्र लाई सस्थागत गरि जनताको सहयोग र सहजताका लागि नीतिगत व्यवस्था गर्दै कार्यान्वयन प्रक्रियालाई प्रभावकारी बनादै यस नगरको आर्थिक, सामाजिक राजनैतिक र भौतिक विकासमा सहयोग गर्ने मेरो प्रमुख योजना प्रतिबद्ध रहेको छु ।

ललित कुमार थापा

(कार्यकारी अधिकृत)

लमही नगरपालिका को संक्षिप्त परिचय

लमही नगरपालिका नेपाल सरकार मंत्री परिषद को मिति २०७१ मंसिर १६ गतेको निर्णय अनुसार साविक सोनपुर गा.वि.स. र चैलाही गा.वि.स.समायोजन गरि लमही नगरपालिका घोषणा भएको हो । नेपालको मध्य पश्चिमाञ्चल विकास क्षेत्र अन्तरगत राप्ती अंचल दाङ्ग जिल्ला का ४ वटा नगरपालिका मध्ये जिल्लाको समतल क्षेत्रमा अवस्थित नगरपालिका हो । दाङ्ग जिल्लाको देउखुरी उपत्यकाको विच भागमा पर्ने यो नगरपालिका जिल्ला सदरमुकाम घोराही वाट २५ किलोमिटर को दुरीमा पर्छ । लमही नगरपालिका दाङ्ग जिल्ला ५ वटा निर्वाचन क्षेत्र मध्ये क्षेत्र नं.१ तथा ईलाका नं. ५ मा पर्दछ । यसको मुख्य केन्द्र विन्दु लमही बजार हो । यस नगरपालिकाको कुल ११ वटा वडामा जम्मा २११७४ जना महिला र २१६२९ जना पुरुष गरि कुल जम्मा ४२८०३ जना रहेको छ ।

सरदर १२९ वर्ग किलोमिटर ओगटेको यस लमही नगरपालिका २७.४६ डिग्री देखी २७.८६ डिग्री उत्तरी अक्षांस र ८२.३२ देखी ८२.५२ डिग्री पूर्वी देशान्तर को विच चुरे पर्वतको विचमा अवस्थित छ । यो समुन्द्र सतह देखी सरदर २४६ मिटरको उचाईमा छ । यसको पूर्व-पश्चिम लम्वाई १३ किलो मिटर र उत्तर-दक्षिण २३ किलोमिटर रहेको छ । यस लमही नगरपालिका लाई पूर्व पश्चिम हाइवे मार्ग ले छोएको छ । यस नगरपालिकाको पूर्वमा सिसहनिया गा.वि.स.को पश्चिम सिमाना, पश्चिम सतवरिया गा.वि.स.को पूर्वी सिमाना, उत्तर रामपुर र लक्ष्मीपुर गा.वि.स.को दक्षिण सिमाना र दक्षिण गंगापरस्पुर, गढवा र वेला गा.वि.स. को उत्तरी सिमाना रहेको छ ।

लमही नगरपालिका समथर भुभागमा रहेको ले यहाँको हावापानी गर्मी रहेको छ । यहाँको तापक्रम अधिकतम औसत ४२ डिग्री सेल्सीयस, न्युन्तम औसत २ डिग्री सेल्सीयस र वर्षा वार्षिक औसत १३४० मि.मि. रहेको छ । यस नगरपालिकाको हावापानी र वातावरण सुन्दर र रमणिय रहेको छ । खेती योग्य जमिन ७१४२-१५- १०.७० विघा, वन जंगलले ढाकेको क्षेत्रफल १४९४०-१६-३ विघा रहेको छ । राप्ती नदी तथा अर्जुन खोला वाट नहर निर्माण गरी सिचाई गरिने भएकोले यहाँको जमिन उर्वर रहेको छ । यस नगरपालिका का वासिन्दाहरुको मुख्य पेशा कृषि हो । धान, मकै,गहुँ,तेलहन दलहन आदी को खेती गरिन्छ । आलु प्याज टमाटर लसुन भन्टा चम्सुर रायो सिमि वोडी बन्दा काउली भिन्डी परवर आदीको मुख्य तरकारी खेती गरिन्छ ।

लमही नगरपालिका दाङ तेस्रो नगरपरिषद् २०७३ पौष २२

कार्यकारी अधिकृत ललित कुमार थापा ले तेस्रो नगरपरिषद्मा प्रस्तुत गरेको आ.ब २०७४/२०७५ को बजेट बक्तब्य

प्रमुख अतिथी माननीय सभासद श्री पार्वता डि.सी. चौधरी ज्यू,
बिशिष्ट अतिथी श्रीमान प्रमुख जिल्ला अधिकारी ज्यू,
विशेष अतिथि श्रीमान स्थानीय बिकास अधिकारी ज्यू,

अतिथी श्रीमान प्रहरी उपरिक्षक ज्यू जिल्ला प्रहरी कार्यालय दा,अतिथी श्रीमान जिल्ला इन्जिनियर ज्यू, जिल्ला प्राविधिक कार्यालय दाङ, श्रीमान कार्यकारी अधिकृत ज्यूहरु घोराही न.पा.,तुलसिपुर न.पा.,त्रिपुर नगरपालिका, अतिथी प्रमुख मालपोत अधिकृत ज्यू,अतिथी नापी अधिकृत ज्यू ,लमही स्थित सरकारी कार्यालयका प्रमुख ज्यूहरु,इलाका प्रशासन कार्यालय लमही दाङका प्रमुख एवं प्रतिनिधि ज्यू,अतिथी श्रीमान प्रमुख ज्यू वडा प्रहरी कार्यालय लमही ,अतिथी श्रीमान प्रमुख ज्यू शसत्र प्रहरी बल बेस क्याम्प अर्जुनखोला ,अतिथी श्रीमान प्रमुख ज्यू आर्मी बेस क्याम्प अर्जुनखोला ,अतिथी यस क्षेत्रमा क्रियाशिल सम्पूर्ण राजनैतिक दलका प्रमुख एवं प्रतिनिधि ज्यूहरु ,अतिथी पूर्व गा.वि.स.अध्यक्ष तथा उपाध्यक्ष ज्यूहरु,नागरिक समाज देउखुरीका अध्यक्ष ज्यू,वडा नागरिक मञ्चका संयोजक ज्यूहरु,वडा नागरिक मञ्चका सदस्य ज्यूहरु,प्राथमिक स्वास्थ्य केन्द्र लमही दाङ का प्रमुख एवम प्रतिनिधि ज्यू,सम्पूर्ण विद्यालयका प्राचार्य एवम प्र.अ. तथा प्रतिनिधि ज्यूहरु ,देउखुरी उद्योग बाणिज्य संघ अध्यक्ष एवं प्रतिनिधि ज्यू,लमही खानेपानी तथा सरसफाइ उपभोक्ता संस्था लमही का अध्यक्ष एवं प्रतिनिधि ज्यू,विभिन्न संघ संस्था सहकारी संस्थाका प्रमुख एवं प्रतिनिधि ज्यूहरु,नागरिक सचेतना केन्द्रका अध्यक्ष एवं प्रतिनिधि ज्यूहरु,सम्पूर्ण सामुदायिक बनका अध्यक्ष एवं प्रतिनिधि ज्यूहरु,पत्रकार ज्यूहरु,युवा सञ्जालका अध्यक्ष एवं प्रतिनिधि ज्यूहरु,महिला,दलित,आदीवासी जनजाती,अपाङ्गता,जेष्ठ नागरिकहरुका प्रतिनिधि ज्यूहरु, गैरसरकारी कार्यालयका प्रमुख एवं प्रतिनिधि ज्यूहरु ,बुद्धिजिवी,व्यापारी,कर्मचारी मित्रहरु र सम्पूर्ण उपस्थित नगरबासी दाजु भाइ दिदी बहिनी हरु ,

हाम्रो आमन्त्रण लाइ स्वीकार गरी दाङ जिल्ला अन्तरगत लमही नगरपालिका को तेस्रो नगर परिषद लाइ सफल पार्न आफ्नो अमूल्य समय लिइ उपस्थित भइ दिनु भएकोमा लमही नगरपालिकाको तर्फ बाट प्रमुख अतिथी ज्यू, विशिष्ट अतिथी ज्यू हरु विशेष अतिथी लगाएत सम्पूर्ण अतिथी गणहरुमा हार्दिक आभार व्यक्त गर्न चाहान्छु ।राष्ट्रको स्वाभिमान र सावभौमिकता तथा जनताको हक र अधिकारका लागी जीवनको आहुति दिने समस्त शहिद हरुको बलिदान लाइ स्मरण गर्दै हार्दिक सम्मान र श्रद्धाञ्जली अर्पण गर्दछु ।

यस न.पा.को कार्य सम्पादनमा सधै सहकार्य समन्वय र सहयोग गर्नु हुने सभासद माननीय श्री पार्वता डि.सी. चौधरी ज्यू,पूर्व गा.वि.स.अध्यक्ष एवं उपाध्यक्ष ज्यूहरु,पूर्व क्षेत्रीय सदस्य ज्यू, आदरणीय राजनितिक दलका प्रमुख एवं प्रतिनिधि ज्यूहरु,वडा नागरिक मञ्चका संयोजक ज्यूहरु एवं सदस्य ज्यूहरु, सरकारी कार्यालय तथा गैर सरकारी संघ संस्था,सञ्चार कर्मी ,नागरिक समाज, बुद्धिजिवि,व्यापारी एवं समस्त लमही नगरपालिका वासीहरुमा हार्दिक धन्यवाद दिन चाहान्छु ।

सामाजिक बिकास बिना भौतिक पूर्वाधार को दिगो बिकास नहुने तथ्यलाइ अवगत गर्दै सेवा सुविधा बाट टाढा रहेका महिला,बालबालिका ,आदिवासी जनजाती,दलित,अपाङ्ग,मधेशी ,मुशिलम, पिछडा वर्ग,जेष्ठ नागरिक लगाएत अन्य बन्चितकरणमा परेका लक्षित वर्गहरुलाइ बिकासको मुल प्रवाहमा ल्याउने तर्फ हाम्रा कार्यक्रमहरु ले लक्षित गरेको छ ।सिप तथा क्षमता बिकास को अवसर उपलब्ध गराइ सेवा सुविधामा पहुँच पुऱ्याउन र लक्षित वर्गको न्यूनतम आवश्यकता परिपूर्ति गर्न केही हद सम्म भए पनि सम्बोधन गरिएको छ । यस नगरपालिका लाइ बालमैत्री तथा बातावरण मैत्री नगरपालिका बनाउन बढि जोड गर्दै रकम विनियोजन गरिएको छ ।

सिमित श्रोत साधनको निर्भरता,सेवा सुविधा प्रति जनताको बढदो आकर्षण र विकास प्रतिको तिब्र आकाँक्षाविच तालमेल गरि विगतको योजना तर्जुमा गर्ने परम्परालाइ सुधार गर्दै न्यायोचित,समानुपातिक,पारदर्शि र सहभागितात्मक योजना बनाउन सरोकार वालाहरु सँगको सामुहिक छलफल एवं बस्तीहरुको माग र आवश्यकताहरु लाइ समेटी योजना तथा कार्यक्रमहरुको तर्जुमा गर्ने प्रयास भएको छ । विकासको मूल प्रवाहमा सबै तह र तप्काका जनतालाइ समन्वयात्मक ढंग बाट समावेश गराइ विकासको प्रतिफलमा समान हिस्सेदार बनाउने कार्यमा दृढताका साथ हामी लागी परेका छौ ।

नेपाल सरकार बाट प्राप्त मार्ग दर्शन तथा निर्देशन,विगतका नगर परिषद बाट प्राप्त सुभावरु,सामाजिक परिक्षण ,सार्वजनिक सुनुवाइ,समिक्षा गोष्ठीहरु बाट प्राप्त सुभावरु ,लेखापरिक्षण तथा न्यूनतमशर्त कार्यसम्पादन मापन बाट औल्याइएका सुभावरु,वस्ती तथा वडा स्तरीय योजना तर्जुमाको प्रकृया समेतका आधारमा लमही नगरपालिका बासीहरुको आवश्यकता र प्राथमिकता अनुसार यस नगरपालिकाको योजना तर्जुमा गर्ने प्रयास गरिएको छ । विगतमा गरिएका उल्लेखनिय र प्रशंसनीय निति तथा कार्यक्रमलाइ निरन्तरता दिइएको छ ।

आदरणीय प्रमुख अतिथी ज्यू, विशिष्ट अतिथी ज्यू,विशेष अतिथी ज्यू,लगायत सम्पूर्ण उपस्थित सहभागी ज्यूहरु, अब म आज हुन गइरहेको लमही नगरपालिकाको तेश्रो नगरपरिषद समक्ष आर्थिक वर्ष २०७२।०७३को यथार्थ आय-व्यय विवरण,२०७३।०७४को शंसोधित अनुमानित आय व्यय विवरण ,मिति २०७३।०७४को २०७३पौष २० गते सम्मको यथार्थ आय व्यय विवरण र आगामी आर्थिक वर्ष २०७४।०७५को अनुमानित आय व्यय विवरण संक्षिप्त रुपमा प्रस्तुत गर्ने अनुमति चाहान्छु

यस न.पा.मा प्राप्त हुन आएको आ.व.२०७२।०७३मा आन्तरीक तथा अनुदान तर्फको कूल यथार्थ आय रु.७,५५,१७,४५१।६४देखिन्छ ,कुल यथार्थ व्यय रु.६,८७,१७,७४५।६८भएको देखिन्छ जस मध्य सामाजिक सुरक्षा भत्ता समेत चालु खर्च तर्फ रु.२,६६,१२,१९७।६८ र पूजिगत खर्च तर्फ रु.४,२१,०५,५४८।- बाँकी मौज्जात रु.६७,९९,७०५।९६ र कर्मचारी कल्याणकोष खातामा रु.९१,९०५।५७ भएको देखिन्छ । चालु आ.व.२०७३।०७४को शंसोधित अनुमानित आय रु.१३,९३,०६,९५०।- र शंसोधित अनुमानित व्यय रु.१३,९३,०६,९५०।- रहेको छ । शंसोधित अनुमानित व्ययमा सामाजिक सुरक्षा भत्ता सहित चालु खर्च तर्फ रु.५,००,४२,९५०।- र पूजिगत खर्च तर्फ रु.८,९२,६४,०००।- रहेको छ । चालु आ.व.२०७३।०७४को पौष २० सम्मको यथार्थ आय रु.१०,०४,३४,२५४।४० र व्यय तर्फ रु.१,४८,०८,८०८।९० भएको देखिन्छ यथार्थ व्ययमा चालु खर्च तर्फ सामाजिक सुरक्षा भत्ता सहित रु.१,२७,२८,२८०।९० पूजिगत खर्च तर्फ रु.२०,८०,५२८।- भएको देखिन्छ । आगामी आ.व.२०७४।०७५को अनुमानित आय रु.१२,७४,१०,०००।-र अनुमानित व्यय रु. १२,७४,१०,०००।-रहेको छ ,जसमा व्यय तर्फ चालु खर्चमा सामाजिक सुरक्षा भत्ता सहित रु.४,८६,४५,२५०।- र पूजिगत खर्चमा रु.७,८७,६४,७५०।- रहेको छ ।

प्रस्तुत बजेटको विनियोजनमा गाउँ टोल हुँदै वडा स्तरमा प्राथमिकिकरण भइ आएका योजनाहरु लाइ प्राथमिकता दिई बजेट विनियोजन गरिने व्यवस्था गरिएको छ । नगरपालिकामा उपलब्ध हुने सिमित श्रोत र साधनले गर्दा कतिपय योजना तथा कार्यक्रम लाइ सम्बोधन हुन नसकेको भएता पनि आगामी आर्थिक वर्षहरुमा क्रमशः कार्यान्वयन गर्दै जाने निति लिइएको व्यहोरा अनुरोध गर्दै प्रस्तुत बजेट तथा कार्यक्रमहरु पारित हुन प्रस्ताव साथ अनुरोध गर्दछु ।धन्यवाद ।

ललित कुमार थापा
(कार्यकारी अधिकृत)

लमही नगरपालिका कार्यालय दाङ

तेस्रो नगरपरिषद् २०७३ पौष २२

उपस्थिति

आज मिति २०७३ साल पौष मासको २२ गते का दिन यस लमही नगरपालिका का प्रमुख एवं कार्यकारी अधिकृत श्री ललित कुमार थापा उर्फ डो अध्यक्षता तथा काङ्ग्रेस नेता प्रतिनिधी यमा का यथावत् माननीय श्री पार्वता डिग्री चौधरी उर्फ डो प्रमुख आतिथ्यतामा लमही नगरपालिका डो तेस्रो नगरपरिषदको बैठक बाबु विमानुवाको निर्णय, जसै सुसम्पन्न गरियो।

उपस्थिति:-

१- नगरप्रमुख एवं कार्यकारी अधिकृत श्री ललित कुमार थापा

प्रमुख अतिथि:-

१- श्री माननीय यथावत् पार्वता डिग्री चौधरी उर्फ डो

विभिन्न अतिथि:-

१- प्रमुख जिल्ला अधिकारी/प्रतिनिधि, मुनिराम चौधरी, इलाका प्रशासन कार्यालय लमही दाङ।

विशेष अतिथि:-

१- स्थानीय विकास अधिकारी/प्रतिनिधि लेखापारिषद अधिकृत श्री सुदन वहापु डिग्री श्री विष्णु दास

अतिथिहरू:-

- १- प्रमुख मान्यता अधिकृत श्री कृष्ण खरेल उर्फ
- २- नापी अधिकृत श्री कृष्ण खरेल उर्फ
- ३- डा० श्री इश्वरी खनाल उर्फ प्राथमीक स्वास्थ्यकर्मी
- ४- मधु सुदन मगर उर्फ नेपाली कांग्रेस
- ५- मुनिराम चौधरी - इलाका प्रशासन कार्यालय लमही, दाङ

- ६- प्र.नि. सुरज खड्का, व.प्र. का. लमही
- ७- शशिबा शर्मा - व.प्र. का. लमही
८. नाउपन इमाली, लमही नगरपालिका वडाध्यक्ष इमाली
९. यशम शर्मा जोरिवाको, व.प्र. का. लमही नगर
१०. विमला प्रताप पाण्डे, व.प्र. का. लमही नगर
११. यश वहापु (रकबा) (विष्णु) व.प्र. का. लमही नगर
१२. हरि प्रसन्न मगरपाल चौधरी, प्रतिनिधि, राष्ट्रिय नेपाल दाङ।
१३. दण्डीराम चौधरी, व.प्र. का. लमही नगर।
१४. राधेश्याम शर्मा, व.प्र. का. लमही नगर।
१५. हरिहर शर्मा, नेपाली कांग्रेस।
१६. रत्नम वहापु खड्का, उद्दिगिनी

क्र.सं.	नाम धारा	पद	हस्ताक्षर
38	राज प्रसाद चौधरी	लमही - का. 2639	वडा नगरिका
39	गौरि कुमारी	रिक्तापुर	गौरी कुमारी
40	अनिता चौधरी	लमही 90 देउपुर	संयोजक
41	पुष्पा कुमारी	लमही 2 लमही	संयोजक
42	कविता खनाल	लमही 10 शांतिपुर	महिला उपरिभाषा समिति सदस्य
43	दयावती चौधरी	लमही 2 कैलाश	संयोजक
44	सुनिता चौधरी	लमही 8 श्री गाउँ	संयोजक
45	जानु राण चौधरी	लमही 10 श्री गाउँ	संयोजक
46	लोपामुद्रा चौधरी	श्री. गा. 10 लमही	फारम तयार पार्ने कार्यकर्ता
47	विष्णुप्रसाद पौडेल	श्री. गा. 10 लमही	संयोजक
48	धन व. खड्का	सोनपुर खान्छो	संयोजक
49	गौरा कुमारी	श्री. गा. 10 लमही	संयोजक
50	राम शंकर थापा	समावेशी अगाडी	अध्यक्ष
51	पुष्पा कुमारी	पुष्पा	संयोजक
52	कविता खनाल	नयाकोला सा. व. 30	संयोजक
53	गङ्गा चौधरी	सु. नयाकोला सा. व. 30	संयोजक
54	धन व. कुमाल	अगाडी	अध्यक्ष
55	रमेश चौधरी	श्री. वि. सितापुर	अध्यक्ष
56	अश्विनी खनाल	लमही 10 का. 2639	संयोजक
57	सुनिता चौधरी	लमही 10 का. 2639	संयोजक
58	गङ्गा चौधरी	लमही 10 का. 2639	संयोजक
59	पुष्पा कुमारी	लमही 10 का. 2639	संयोजक
60	अश्विनी खनाल	लमही 10 का. 2639	संयोजक
61	सुनिता चौधरी	लमही 10 का. 2639	संयोजक
62	गङ्गा चौधरी	लमही 10 का. 2639	संयोजक
63	पुष्पा कुमारी	लमही 10 का. 2639	संयोजक
64	अश्विनी खनाल	लमही 10 का. 2639	संयोजक
65	सुनिता चौधरी	लमही 10 का. 2639	संयोजक
66	गङ्गा चौधरी	लमही 10 का. 2639	संयोजक
67	पुष्पा कुमारी	लमही 10 का. 2639	संयोजक
68	अश्विनी खनाल	लमही 10 का. 2639	संयोजक
69	सुनिता चौधरी	लमही 10 का. 2639	संयोजक
70	गङ्गा चौधरी	लमही 10 का. 2639	संयोजक
71	पुष्पा कुमारी	लमही 10 का. 2639	संयोजक
72	अश्विनी खनाल	लमही 10 का. 2639	संयोजक
73	सुनिता चौधरी	लमही 10 का. 2639	संयोजक
74	गङ्गा चौधरी	लमही 10 का. 2639	संयोजक
75	पुष्पा कुमारी	लमही 10 का. 2639	संयोजक
76	अश्विनी खनाल	लमही 10 का. 2639	संयोजक
77	सुनिता चौधरी	लमही 10 का. 2639	संयोजक
78	गङ्गा चौधरी	लमही 10 का. 2639	संयोजक
79	पुष्पा कुमारी	लमही 10 का. 2639	संयोजक
80	अश्विनी खनाल	लमही 10 का. 2639	संयोजक

क्र.सं.	नाम धारा	पद	हस्ताक्षर
81	शिवलाल पन्थी	पुर्ब संयोजक का. नं. 10	शिवलाल
82	कृष्णा खत्री	कोषाध्यक्ष जति सा. व. स. स.	कृष्णा
83	निरवहापुर कुमारी	नागरिक	निरवहा
84	गोपाल खनाल	संयोजक	गोपाल
85	कृष्णा खत्री	संयोजक	कृष्णा
86	गोपाल खत्री	संयोजक	गोपाल
87	विष्णु कुमारी	सा. व. 3 समिती	विष्णु
88	उमा सुवेदी	सदस्य. पुष्पा टोल विकास	उमा
89	नुमा चौधरी	संयोजक. का. नं. 10	नुमा
90	सुष्मा कुमारी	संयोजक का. नं. 10	सुष्मा
91	सुष्मा कुमारी	अध्यक्ष	सुष्मा
92	शारदा खत्री	संयोजक	शारदा
93	इन्दी कुमारी	अध्यक्ष	इन्दी
94	रामशंकर चौधरी	संयोजक	रामशंकर
95	प्रवृत्ति देवी थापा	संयोजक	प्रवृत्ति
96	गङ्गा चौधरी	संयोजक	गङ्गा
97	गङ्गा चौधरी	संयोजक	गङ्गा
98	रामशंकर थापा	संयोजक	रामशंकर
99	सुष्मा कुमारी	संयोजक	सुष्मा
100	सुष्मा कुमारी	संयोजक	सुष्मा
101	सुष्मा कुमारी	संयोजक	सुष्मा
102	सुष्मा कुमारी	संयोजक	सुष्मा
103	सुष्मा कुमारी	संयोजक	सुष्मा
104	सुष्मा कुमारी	संयोजक	सुष्मा
105	सुष्मा कुमारी	संयोजक	सुष्मा
106	सुष्मा कुमारी	संयोजक	सुष्मा
107	सुष्मा कुमारी	संयोजक	सुष्मा
108	सुष्मा कुमारी	संयोजक	सुष्मा
109	सुष्मा कुमारी	संयोजक	सुष्मा
110	सुष्मा कुमारी	संयोजक	सुष्मा

क्र.सं.	नाम थर	वर्ग/पद	पद	हस्ताक्षर
900	रामप्रसाद कुमाल	लमही	कार्यालय सहायकी	रामप्रसाद
901	विमल देव चौधरी	लमही - ११	वि.प्र.वि.स. लमही न.पा.	विमल
902	सिमला चौधरी	लमही - ११	सामाजिक परिचालक	सिमला
903	पुनम चौधरी	लमही - ४	सा.प्राविधिक लमही न.पा.	पुनम
904	अनिता के. स्त्री.	लमही - ८		अनिता
905	गंगा क. कुमाल	५ - ५	काग.स. लमही	गंगा
906	सुभा खत्री	५ - ५	५ - ५	सुभा
907	प्रदिप कुमार रावल			प्रदिप
908	संजिवी त्रेक	लमही न.पा.	क.स. इ.वि.वि.स.	संजिवी
909	सुमन कालाचोक	लमही - ११	लमही प्रेसबुदी सहायकी	सुमन
910	रवि प्रसाद शर्मा	लमही - ११	न्यायिक सहायक	रवि
911	मदन शर्मा	"	"	मदन
912	सिमला चौधरी	"	"	सिमला
913	सरस्वती गौतम	लमही न.पा.	सामाजिक परिचालक	सरस्वती
914	रवि लाल लाल	लमही न.पा. क.स. इ.वि.वि.स.	क.स. इ.वि.वि.स.	रवि
915	बलराम शर्मा	लमही न.पा. ११		बलराम
916	प्रदुप कुमार क.क.	५ - ८	आय.आर्.न. सहाय	प्रदुप
917	सुरमा	५ - ८		सुरमा
918	पद्मना चौधरी	५ - १०		पद्मना
919	अनुरा गुलापी चौधरी	५ - ११	मौलवी सहाय	अनुरा
920	कुसुम चौधरी	लमही न.पा ६	पञ्चनारायण सहाय	कुसुम
921	देवी शर्मा	५ - १०	कृष्ण सहाय	देवी
922	हुमा रामलाल	५ - १०		हुमा
923	पद्मना चौधरी	५ - ११		पद्मना
924	रवि लाल शर्मा	५ - ८		रवि
925	अनिता शर्मा	५ - ८	अनुरा सहाय	अनिता
926	अनुरा चौधरी	५ - ११	सामाजिक सहायक	अनुरा
927	निमा खड्का	५ - ८	खान्दीना सहाय	निमा
928	दिपा रावल	५ - ८	इ.प्र. तथा सामाजिक विभाग संच	दिपा
929	रिता पुन	५ - ११	"	रिता
930	गौरव विष्ट	" - ८	लक्ष्मी सहाय	गौरव
931	गंगला चौधरी	५ - ८	महिला स्व. स. सहाय	गंगला
932	रवि लाल शर्मा	५ - ११	"	रवि

क्र.सं.	नाम थर	वर्ग/पद	पद	हस्ताक्षर
933	पद्मना चौधरी	लमही न.पा. ६	म.स्वा.स्व. सेविका	पद्मना
934	रोपनी कुमाल	५ - ८	अंजना सहाय	रोपनी
935	कुसुमा त्रेपाली	५ - ८	रवि लाल शर्मा	कुसुमा
936	सिमला पुन	५ - ११		सिमला
937	मोनामान खड्का	५ - ८		मोना
938	सोनी चौधरी	५ - ८		सोनी
939	देवी कालाचोक	५ - १०		देवी
940	दुखलाल चौधरी	५ - १०		दुखलाल
941	रवि लाल शर्मा	५ - ११		रवि
942	देवि त्रेक	५ - ११		देवि
943	रवि प्रसाद शर्मा	५ - ८		रवि
944	शर्मा देवि सुनार	५ - ३	रवि सहाय	शर्मा
945	निमा सुनार	५ - ३		निमा
946	मारा बहादुर खत्री	५ - ११		मारा
947	जानकी लाल गुप्ता	५ - १०		जानकी
948	सुखिल चौधरी	५ - ८		सुखिल
949	मरना चौधरी	५ - १०		मरना
950	सुरज देवी शर्मा	५ - ५	आय.आर्.न. सहाय	सुरज
951	सावित्री के. सी.	५ - ५		सावित्री
952	रवि लाल चौधरी	५ - ११		रवि
953	रवि लाल चौधरी	५ - ११		रवि
954	गंगा बली चौधरी	५ - ११		गंगा
955	लक्ष्मी चौधरी	५ - ११		लक्ष्मी
956	रामप्रसाद कुमाल	लमही न.पा. ३	म.स्वा.स्व. सेविका	रामप्रसाद
957	गौरी के. सी.	५ - ३	सहाय	गौरी
958	निमा के. सी.	५ - ३	सहाय	निमा
959	अनुरा चौधरी	५ - ८		अनुरा
960	जानकी चौधरी	५ - ११		जानकी
961	शिव प्रसाद चौधरी	५ - ११		शिव
962	शाबला शर्मा	५ - ११		शाबला
963	सुख रत्न कुमाल	५ - ११		सुख
964	शिवप्रसाद शर्मा	लमही - १०	१५ लमही	शिव
965	शिवप्रसाद शर्मा	५ - १०		शिव
966	कृष्ण शर्मा	५ - १०		कृष्ण

निर्णय न. १

आय तर्फ

संकेत नं.	आय शिर्षक	आ.व. २०७२।०७३ को यथार्थ आय	आ.व. २०७३।०७४ को अनुमानित आय	आ.व. २०७३।०७४ को संशोधित अनुमानित आय	आ.व. २०७३।०७४ को ४को २०७३पौष २०सम्मको यथार्थ आय	आ.व. २०७४।०७५को अनुमानित आय
१	आन्तरिक श्रोत					
१.१	स्थानीय कर					
१.१.१	मालपोत तथा भूमिकर	२८०५६३६।४६	२३५००००	२९४९७४१।११	२४४१५८८।७९	३०५००००
१.१.२	घर जग्गा कर	४०९१३०।७८	५५००००	५५००००	४६००८।३८	६५००००
१.१.३	बहाल कर	२०७७४।६३	२७५०००	७५०००	१८६९२।४४	२७५०००
१.१.४	विटौरी कर		२०००	२०००	०	२०००
१.१.५	व्यवसाय कर	५४६२५०	११५५०००	११६५०००	३७५७७५	१२५५०००
१.१.६	सवारी कर			१००००	०	१५०००
१.१.६.१	सवारी दर्ता तथा वार्षिक सवारी कर	३३१५५	५००००	५००००	२६२५	७५०००
१.१.६.२	पटके सवारी कर		५०००	५०००	०	१५०००
१.१.७.२	वक्यौता सम्पति कर	१०१०	९२५०००	२५०००	०	९२५०००
१.१.८	मनोरञ्जन कर		५०००	५०००	०	५०००
१.१.९	विज्ञापन कर	७०५५०	२५००००	१६००००	०	१६००००
१.२	सेवा शुल्क				०	
१.२.४	सार्वजनिक सुविधा उपयोग शुल्क		१००००	१००००		१००००
१.२.६	अचल सम्पति मूल्यांकन सेवा शुल्क	७२५१०	५५००००	५५००००		५५००००
१.२.८.७	अन्य सेवा सुल्क	८१८८५।५		८५०००	२११।६६	१०५०००
१.२.९	व्यक्तिगत घटना दर्ता तथा पञ्जिकरण	७६९९०		८००००	२०४६०	१०००००
१.३	दस्तुर					
१.३.१	दर्ता तथा नविकरण दस्तुर	१४११९	३५००००	३५००००		३५००००
१.३.२	नक्सा दस्तुर	६७०९०	१०५००००	१०५००००		१०५००००
१.३.३	सिफारिस तथा बक्सौनी दस्तुर	३१३८३७६।४९	२३५००००	३३५००००	२९३६४२१।५	३५०००००
१.३.४	नाता प्रमाणित दस्तुर	१९७८०	१२५०००	१२५०००	५११०	१५००००
१.३.५	अन्य दस्तुर	६११६६		७५०००		८५०००
१.३.६	निवेदन फारम दस्तुर	४०७०		५०००	३७०	६५००
१.३.११	घर नक्सा निवेदन फारम सुल्क	१५८७५।५		७५०००		८५०००
१.३.१२	घर नक्सा नामसारी सुल्क	२३२०		३०००		५०००

१.३.१४	घर निर्माण सम्पन्न प्रमाणपत्र सुल्क	१९९१०		२००००		२५०००
१.४.१	विक्रि		७५०००	५०००		५०००
१.६.२	व्याज	७८०		१०००		२५००
१.७	अन्य आय		२५००००	५०००	११०९१६८	१५०००
१.७.१	दण्ड जरिवाना		२५०००	२५०००		३५०००
१.७.२	भाडा तथा बहालबाट आय		३००००	१३००००	१२५०	१२००००
१.७.३	धरौटी जफत					
१.७.५	पेशिक फिर्ता					
१.७.६	अन्य विविध आय	१४७३३२६	५५००००	१५००००		१५५०००
	जम्मा	७७५१५९१७२		११०९०७४१११	५८५९६०४४५	१२७८१०००
	गत आ.व.को आम्दानी	३४५२३९३१७		३५४८८०५१०५	३५४८८०५१०५	०
	आन्तरिक श्रोत जम्मा	११२०३९८५४२	१०९३२०००	१४६३९५४६१६	९४०८४०९५	१२७८१०००
	राजस्व वाडफांड	२३०२३७७८४	२००००००	२१०००००		२५०००००
	राजस्व वाडफांड गत आ.व.	६०६०२६		२९०८४०३६४	२९०८४०३६४	०
	जम्मा राजस्व वाडफांड	२९०८४०३६४		५००८४०३६४		२५०००००
						१५२८१००
	जम्मा	१४११२३८९१२६	१२९३२०००	१९६४७९५०	१२३१६८१३३	०
२	बाह्य श्रोत					
२.१	अनुदान					
२.१.१	नेपाल सरकारबाट अनुदान					
२.१.१.१	शशर्त अनुदान चालु	७४२१९००	७१०००००	५६०००००१००	५३९३०००	६००००००
	शशर्त अनुदान पुजिगत	३३३३३३३	१०००००००	३१४०९०००१०	०	२६८८४००
	स्थानीय विकास शूलक कोष	७३१५०००	८७१७०००			३१४०९०००
२.१.१.२	निशर्त अनुदान चालु					
	निशर्त अनुदान पुजिगत	२२१४२९०५	२०६४४०००	३७४०५०००१०	०	३७४०५०००
२.२.१	जिल्ला विकास समिति अनुदान					३११४५०००
२.२.१.१	शशर्त अनुदान पुजिगत	१२६७०४३१०७	७५००००	७५००००१००	५८०४४११०७	७७५०००
	लागत सहभागिता	४७५३१७१		६५०००००१००		८५०००००
	निशर्त अनुदान चालु					
	अ.ल्या. आम्दानी चालु	१६२९१०३१				
	सामाजिक सुरक्षा अनुदान	१४६९२८००	१७५०००००	३७५०००००१०	०	३८५००००
२.३.१	अन्य अनुदान					०

२.३.१. १	अन्य निकायबाट अनुदान चालु	३१६०००		४९५०००।००	४९५०००	३२५०००
	जम्मा	६१४०५०६२।४	६४७११०००	११९६५९०००	८८११७४४१।१	११२१२९० ००
	कूल जम्मा	७५५१७४५१।६४	७७६४३०००	१३९३०६९५०	१००४३४२५४	१२७४१०० ००

व्यय तर्फ

खर्च शिर्षक नं.	खर्च विवरण	आ.व. २०७२।०७३ को यथार्थ खर्च	आ.व. २०७३।०७ ४को अनुमानित खर्च	आ.व. २०७३।०७४को संशोधित अनुमानित खर्च	आ.व. २०७३।०७४को २०७२।१।२०सम्मको यथार्थ खर्च	आ.व. २०७४।०७ ५को अनुमानित खर्च
क)	चालु खर्च					
१.०१.१	तलब कर्मचारी	३७४६९८२	४३०००००	६३२५०००	२३९३०६३।९	५४६१०००
१.०१.२	पदाधिकारी पारिश्रमिक	०	५००००	०	०	०
१.०१.३	कर्मचारी कल्याण कोष	०	२५००००	१३००००	०	०
१.०१.४	विमा प्रिमियम खर्च	०	५००००	०	०	२५०००
१.०२.१	कर्मचारी भत्ता	१६५०००	१५००००	२५००००	७५००	२०००००
१.०२.२	पदाधिकारी भत्ता	५४०००	१०००००	५५०००	२२५००	५५०००
१.०२.३	बैठक भत्ता	२८५०००	३०००००	२५००००	५००००	२५००००
१.०२.४	महंगी भत्ता	९६०००	१२००००	१२५०००	४६०००	१२००००
१.०३	सरुवा भ्रमण खर्च तथा दैनिक भत्ता	३५५१०	१०००००	५०००	०	५०००
१.०४	पोशाक	६७५००	१२५०००	९५०००	०	८५०००
१.०८	तालिम कार्यक्रम खर्च	५००००	१०००००	०	०	०
२.०१	पानी तथा विजुली महशुल	५६२७५	१०००००	६५०००	१२५६०	६५०००
२.०२	सञ्चार महशुल	७०३७७	१०५०००	७३०००	४६४८३	८९२५०
२.०३	कार्यालय सञ्चालन खर्च	१६२९३७३।७	१५१००००	१२६७९८५	६४६०६०	७७५०००
२.०४	भाडा	१७४०००	१५००००	१५००००	३३७००	७५०००
२.०५	मर्मत तथा सम्भार	१४३२५७	२२५०००	२१९९६५	११८४०२	१२५०००
२.०६.१	सवारी इनधन पदाधिकारी	०	१००००	०	०	०
२.०६.२	सवारी इनधन कर्मचारी	४२३८६८।६७	११२००००	७७५०००	३९१४०७	६७५०००

२.०६. ३	अन्य इन्धन	२४४१४०	१५००००	५००००	२९००	५००००
२.०७. १	परामर्श शुल्क	१७५०००	१०००००	१०००००	१०००००	०
२.०८. १	सदस्यता शुल्क	०	१००००	०	०	०
२.०८. २	आर्थिक सहायता	४९७००	५००००	५००००	६२००	५००००
२.०८. ३	पुरस्कार	०	२००००	०	०	५०००
२.०८. ४	परिषद सञ्चालन खर्च	१२९५७०	२०००००	१०००००	०	१२५०००
२.०८. ५	विविध खर्च	३६६७१४।३१	३६२०००	२८५०००	१९६६५०	१७५०००
२.०८. ६	स्थापन दिवस कार्यक्रम	०	५००००	०	०	०
२.०८. ७	लेखापरिक्षण खर्च	१५००००	१७५०००	१५००००	१५००००	१५००००
२.०८. ८	सफ्टवेयर प्रणाल भुक्तानी र वार्षिक सेवा शुल्क	१४९७२५	२५००००	२२५०००	१७४५८५	१०००००
२.०८. ९	विनियम, कार्यविधि, निर्देशिका तयारी	२९३८००	१५००००	०	०	०
३.०३	सामाजिक संस्था अनुदान	१५०००	०	२००००	०	२००००
३.०४	सामाजिक सुरक्षा अनुदान	१४६९२८००	१७५०००००	३७५०००००	८०६८६००	३८५०००००
३.०६	स्थानीय शासन सामुदायिक विकास	२८६५९००	३५०००००	१३०००००	५५०००	१२६००००
४.०३	पुस्तक तथा सामग्री खर्च	०	१५०००	५०००	०	५०००
४.०४	कार्यक्रम खर्च	५०४८५	१०००००	०	०	०
४.०५. १	कार्यक्रम भ्रमण खर्च पदाधिकारी		१००००	०		०
४.०५. २	कार्यक्रम भ्रमण खर्च कर्मचारी	४३२२२०	२५००००	२८५०००	२०६६७०	१७५०००
४.०६	निर्मित सार्वजनिक सम्पतिको सम्भार खर्च		५००००	०	०	०
४.०९	सडक बत्ति महशुल खर्च		५००००	०	०	
९.०१	भैपरी खर्च		७५०००	०		०
	नगर स्वास्थ्य संचालन खर्च			१९५०००		२५०००
	जम्मा	२६६१२१९८	३१९३२०००	५००४२९५०	१२७२८२८१	४८६४५२५०
ख)	पुजिगत खर्च					
५.०१	जग्गा खरिद		१००००००	०		०
६.०१	फर्निचर	३०७८३५	३५००००	०	०	
६.०२	सवारी साधन दमकल	६७५५०००	०	६००००००		
६.०३	मेशिनरी औजार तथा अन्य	३४५०१५	२५००००	०	१४५००	

	उपकरण					
६.०४	भवन निर्माण	३३३३३३३	१०००००००	१०००००००	१८४८४२८	१०००००००
६.०५						
६.०५.१	सबै विपन्न महिला तर्फ	२१२२२६७	२२९०३४४	३८१३९९६	०	३७९९४८२
६.०५.२	सबै विपन्न बालबालिका तर्फ	२०२०६००	३४३५५१७	५७२०९९५	५००००	५५७९२२३
६.०५.३	सबै जातजाति तर्फ	२९०४४१६	३४३५५१७	५७२०९९५	०	५५७९२२३
६.०५.४	कृषि तथा पशु तर्फ	०	०	०		
६.०५.५	सार्वजनिक निमाण खर्च	२३६९८९८०	२२४५९०६८	५३३०८९७७	१३६४००	४७७००८९२
६.०५.६	कार्यक्रम खर्च	१४७७५			३१२००	
६.०७	अध्ययन तथा पुंजिगत प्राविधिक परामर्श सेवा खर्च					
६.०९	स्थानीय शासन सामुदायिक विकास					
	सरसफाइ तथा फोहरमैला व्यवस्थापन					
	दमकल तथा एम्बुलेन्स			७०००००		
	नगर यातायात गुर्योजना					
	जिविस योजना तथा कार्यक्रम		७५००००	७५००००		७७५०००
९.०२	भैपरी खर्च		०	०		
	कन्टेन्जेन्सी (आयोजना व्यवस्थापन)	६०३३२७	७०८३५४	११७९५८७		११५०३५५
	म्याचिंग फण्ड(सम्पुरक कोष)		१०३२२००	२०६९४५०		४२६०५७५
	जम्मा	४२१०५५४८	४५७११०००	८९२६४०००	२०८०५२८	७८७६४७५०
	कूल जम्मा	६८७१७७४५१६८	७७६४३०००	१३९३०६९५०	१४८०८८०९	१२७४१००००

निर्णय नं. २ : सहभागिता मुलक पद्धतिमा वडाका बस्तीहरुबाट वार्ड भेला गरी वडा नागरिक मञ्चमार्फत प्राथमिकताको आधारमा लमही नगरपालिका लमही दागंको एकिकृत योजना तर्जुमा समितिमा पेश भई आएका निम्न योजना तथा कार्यक्रमहरु आगामी आ.व. २०७४/०७५ का लागि निम्न अनुसार बजेटको सीमामा रही केन्द्रिय अनुदान र आन्तरिक स्रोतको बजेट तपशिल बमोजिम प्राथमिकिकरण गरी बजेट विनियोजन गर्ने निर्णय गरियो ।

लमही नगरपालिका कार्यालय , लमही दाङ

आ.ब २०७४/२०७५ कार्यक्रम तथा बजेट

क्र.स	आयोजना को नाम	बजेट	वार्ड न.
क	पूर्वाधार विकास		
१	नर्ति खानेपानी टंकी संरक्षणका लागि बाल निर्माण तथा पाले घर निर्माण ।	५०००००	१
२	पक्की नाला निर्माण तथा बाटो मर्मत(प्रगती नगर टोल बाटो होम बहादुर पुनको घरदेखी पश्चिम तर्फको बाटो	५०००००	१
३	हरिहर शर्माको घर देखी उत्तर सानो नदी सम्म बाटो को दुवै तर्फ पक्की नाली निर्माण	५०००००	२
४	भर्नाहिया क्लामा रहेको एकै ठाउँमा तीन शाखा क्लामा पक्की मूहान निर्माण र सोही क्लामा कल्भर्ट निर्माण	५०००००	२
५	कौडिया टोल को राजमार्ग देखी बराहक्षेत्र सा.व.उ.स.भवन सम्म १.५ कि.मी. पक्कि नाला निर्माण	५०००००	३
६	सुनडवरी चोक देखी जनता सा.व. भवन सम्म १.५ कि.मी बाटो को दुवैतर्फ पक्की नाली निर्माण	५०००००	३
७	दामोदर बाटो देखी महेन्द्र के.सी को घर निरवाट वनकट्टी हुदै सानो नदी सम्मको बाटोमा दुवै तर्फ पक्की नाली सहीत बाटो ग्राभेल	५०००००	४
८	रनियापुर गाउको मेन बाटोमा पक्की नाला निर्माण	५०००००	४
९	उत्तर फल्कापुर निमको बाटो देखि जितपुर सम्म,मिलनचोक दखि हाकिम चोकसम्म पक्की नाला निमाण १ कि.मी	५०००००	५
१०	वडा नं. ५ कान्तीपुर देखि वनकट्टी सिमाना सम्म १.५ किमी बाटो दुवैतर्फ पक्की नाली	५०००००	५
११	उत्तर वनगाउ शिवमन्दिर जाने भरना खोलाको कल्भर्ट संरक्षण (तारजाली तथा अन्य)	५०००००	६
१२	नारायणपुरको पुल देखी शिवमन्दिर सम्म १ कि.मी बाटोको दुवै पट्टी पक्की नाला निर्माण गर्न	५०००००	६
१३	लमही नगरपालिका वडा नं. ७ को छुटकी घुम्ना पूर्व सानो नदीको गोहमर्ला पूल निर्माण	१००००००	७
१४	अर्नवा चोक देखी चैलाही तर्फ जाने बाटोमा पक्की नाला निर्माण कार्य अधुरो भएकोले उक्त नाला निर्माण र माटो फिलिड गर्न	५०००००	८
१५	चैलाही ठूलो गल्ली टोल विकास संस्था अन्तरगत पर्ने वडका वली वाँध क्लोमा पनवट्टवा निर्माण रु.	५०००००	८
१६	टिका सिंहको घर देखी भिम सरको घर सम्म कल्भर्ट सिचाई कूलो सहित बाटो विकास	५०००००	९
१७	अर्जुन खैरी खोला देखी लंगडी हुदै कोईलावास सडक जोडने बाटो चौडाई तथा बाटो ग्रावेल (दामोदर रोड)	५०००००	९
१८	बडका महरहवा अर्जुन खोला सिचाई योजना मूल गेट देखी आदर्श उ.मा.वि. देउपुर बाटो सम्म पक्की नाला	५०००००	१०
१९	गोपाल थापाको जग्गा देखी छुटकी महरहवा छिगटपुरिया घर सम्म बाटोमा कल्भर्ट निर्माण	५०००००	१०
२०	लमही गाउँवाट तेजमान चौधरीको घर देखी पश्चिम तर्फ जईन्द्र मा.वि. हुदै कुसुम वुटा पिच सडक सम्म ग्रावेल र पक्की नाला निर्माण	५०००००	११
२१	आनन्द नगरटोलको श्याम खनाल को घर देखी प्रिन्स वार्डिड स्कुल र पश्चिम तर्फ लमही गाउँ सिमाना देखी देउपुर सिमाना सम्म र पूर्वमा कोलही गाउँ सम्म ग्रावेल र पक्की नाली निर्माण ।	५०००००	११
२२	लमही नगरपालिकाको नया भवनको लागि फनिचर खरिद	९३१०५१	
२३	जखेरा तालमा पार्क तथा पूर्वाधार निर्माण	५०००००	५
२४	लमही नगरपालिका कार्यालय भवन परिसर कटान नियन्त्रण तथा पर्खाल निर्माण ।	९५९०८४	

२५	अजम्मरी स.बा.उ.स बाल उधान निर्माण	५०००००	११
	कुल जम्मा	१३३९०१३५	

ख)	प्रबर्द्धनात्मक विकास योजना	बजेट	बडा न
१	दामोदर वाटो सुन्डवरी देखी डोरही वाटो मर्मत सुधार र पक्की पानी फकवा निर्माण ।	३०००००	१
२	मैदाने टोलवाट फुटबल ग्राउन्ड जाने वाटो नाली निर्माण ।	३०००००	१
३	जि.सी. टोल कलभर्ट निर्माण (टिकलीगढ कुलोमा)	२०००००	१
४	दोरही वरुवाउं जाने वाटोमा पर्ने भरभतला वही माथी नयाँ कलभर्ट निर्माण।	३०००००	२
५	छिगतपुरको गाउदेखी पुर्व उचवा दुरी वेसहवा खेतमा पनपफकवा निर्माण ।	१०००००	२
६	जगनारायण चौधरीको घरनिर कलभर्ट निर्माण	२५००००	२
७	विद्युत पोल २७ थान तार सहित (डोडही,सोनपुर , केरुनिया) श्रीमणी चोकदेखी देउनारयण घर सम्म)	१०००००	२
८	सितलापुर देखी रातामाटा सम्म ३ कि. मी. नयाँ बाटो खोलका लागी	२५००००	३
९	सुन्डवरी वडा कार्यालय देखी चौधरी गल्ली दामोदर रोडमा वाटो ग्राभेलका	२०००००	३
१०	राजमार्गदेखि उत्तर तर्फ दुर्गामार्गमा ग्राभेल तथा पक्की नाली निर्माण	२५००००	३
११	पिपलवोट देखि सुनिता चौधरीको निर दामोदर रोड कटान संरक्षण ।	१५००००	४
१२	रनियापुर जोराइल डुड नजिक कलभर्ट निर्माण	१०००००	४
१३	भैसकोर्मा, श्रीगाउ जोडने वाटोमा कलभर्ट १ वटा	१५००००	४
१४	रनियापुर तिन मुहानिया कलभर्ट देखि मा.वि.सोनपुर स्कूल सम्म नया सडक स्तर उन्नती	१०००००	४
१५	दामोदर रोड देखि प्रा.वि.वनकट्टा जोडने वाडोमा कलभर्ट सडक स्तर उन्नती	२०००००	४
१६	टिकलीगढमा विद्युत सम्बन्धि सामग्री खरिद गरीजडान गर्नको लागि (७५ पोलमा तार तथा सामग्री)	४०००००	५
१७	ल.न.पा. वाड नं. ५ जखेरा महेन्द्र राजमार्ग देखि उत्तरतिर दलित वस्तीको वाटो फिलिंग तथा ग्राभेल	१०००००	५
१८	टिकलीगढ पिपलवोटदेखि पनवटवासम्म वाटो फिलिंग तथा ग्राभेल	२०००००	५
१९	उत्तर वनगाउ वगधैला टोलमा ५०० मि ग्रेवेल	१०००००	६
२०	मजगाउ देखी वनगाउ सम २ कि.मि बाटो ग्रावेल	३०००००	६
२१	मजगाउ प्रेमलाल चौधरीकोघरदेखी रविलाल चौधरीको घर सम बाटा ग्रावेल	१०००००	६
२२	मजगाउ मरुवा देखी पुर्व मसानघाट हुदै श्रीगाउ जोडने वाटोमा वाटो ग्रावल	१५००००	६
२३	सुन्दर टोल मजगाउमा ५०० मि बाटोग्रेवेल	१०००००	६
२४	सेमरहवा राप्ती पुलदेखी पूर्व ५० मिटर स्पर निर्माण	२०००००	७
२५	भैसकोर्मा ठाडीकुलोमा पक्की डुड,वक्स कलभर्ट र पनफकवा निर्माण	२५००००	७
२६	होमपाइप खरिद ६०एम.एम.को ६ थान । (गुर्जिहवा भुरीपुर विचमा)	४५७००	७
२७	भुरीपुर गुर्जिहवा कलभर्ट निर्माण	२५००००	७
२८	शान्तीनगर टोल विकास संस्थामा पर्ने शान्तीनगर टोल वाटाहरुमा पक्की नाली निर्माण	१५००००	८
२९	चैलाही ठूलो गल्ली टोल अन्तरगत पर्ने वडका गल्लीमा कलभर्ट निर्माण	२५००००	८
३०	शिव मन्दिर टोल अन्तरगत पर्ने टोप वहादुर खडका को घर देखी पश्चिम ईष्टा भट्टा हुदै नगरपालिका तर्फ जाने वाटोमा ग्राभेल	१५००००	८
३१	टिकटराम चौधरीको घर देखी पश्चिम टोल सम्म १० थान पोलमा तार विस्तार	५००००	८
३२	चैलाही दामोदर रोड टोल अन्तरगत पर्ने दामोदर रोडमा दामोदर रोड छुट्टयाई पक्की नाला निर्माण	१५००००	८
३३	मध्य नगर चोक देखी राप्ती सम्म सडक स्तर उन्नती ग्राभेल ,कलभर्ट	२५००००	९

३४	कृषि उपज केन्द्रमा शौचालय निर्माण	१०००००	९
३५	मनकामना सामुदायिक वन उपभोक्ता समूहको कम्पाउन्ड वाल निर्माण ५० मिटर	१०००००	९
३६	श्री दुमदुमा सामुदायिक वन उपभोक्ता समूहको कार्यलय भवन पलास्टर ।	१०००००	९
३७	होमपाइप खरिद ६०एम.एम.को ६ थान ।	१०००००	९
३८	वलरामपुरमा विद्युत पोल १०थान तार सहित ।	१०००००	९
३९	कोल्ही कुलोको डिलमा केशर वहादुर शाहको घर नेर वाल निर्माण रु.	१२५०००	१०
४०	दशरथ घिमिरे घर देखी पकरिया लंगडी सिमाना सम्म बाटो ग्राभेल गर्ने	१०००००	१०
४१	दिवकर पोखेल घर माथि उमरी कुलोमा पक्की पनवट्टा निर्माण ।	१०००००	१०
४२	कुलमोहर टोलमा गाउँको विच बाटो हुदै अर्जुन खोला सम्म नाला सहित ग्रावेल	२०००००	१०
४३	रुपनारायण चौधरी घरदेखी पिपलवोट सम्म बाटोमा पक्की नाला तथा ग्रावेल	१७५०००	१०
४४	खलहवा खेतमा जाने डुडु निर्माण	१५००००	११
४५	देउखुरी बहुमुखी क्याम्पस भ्याल ढोका तथा शौचालय निर्माण	३०००००	११
४६	बुद्धि प्रकास चौ.देखी टिका गीरको घरजाने बाटोमा ठुलोनालामा कल्भर्ट	१०००००	११
४७	कोलही देखी वसन्त नगर जोडने बाटोमा ५० मिटर जाली तथा तत्वन्धन	२५००००	११
४८	राप्ती नजिक प्रहिरी विट	१०००००	
४९	प्राथमिक स्वास्थ्य केन्द्रको पर्खाल निर्माण	२०००००	११
५०	सोनपुर स्वास्थ्य चौकी सरसफाइ तथा रड रोगन	१२५०००	२
५१	फोहर व्यवस्थापन तथा सरसफाइ कार्यक्रम	३०५६५६	नगर
५२	हलाक भवन मर्मत	५०४००	११
	जम्मा	८९२६७५६	

आ . ब २०७४/२०७५ कार्यक्रम तथा बजेट

बिपन्न लक्षित समुदाय

क्र. स	कार्यक्रम तथा बजेट	बजेट	वार्ड न.
	भौतिक पुर्बाधार		
१	वडा नं. १ लौकान गल्लीको पूर्वपट्टी नालीकोपानी छेक्नको लागि २०० मिटर आर.सि.सि. वाल निर्माणको लागि (जनजाति बस्ती)	२०००००	१
२	बैराहा र वनकट्टा नगर स्वास्थ्य क्लिनिक सामाग्री तथा भवन निर्माण	४०००००	३ र ४
३	ना.स.के टोल रनियापुर विद्युत पोल तार सहित	५००००	४
४	मसला उद्योग संचालन गर्न	३०००००	२
५	होम पाइप खरिद ६० एमएम को वरुवागाँउ डोडहीमा	१०००००	२
६	टिकलीगढ देउता थान (मरुवा)	२०००००	५
७	मजगाँउको जिनुवा भरनमा कल्भर्ट निर्माण	१५००००	६
८	गुर्जिहवा देखी भुरीपुर सम्म जाने बाटो ग्रावेल	१५००००	७

९	घुम्नामा मरुवा(थान) बनाउन	१०००००	७
१०	नागरिक सचेतना केन्द्रका अर्नवा का लागि नमकिन बनाउने तालिम तथा सामाग्री	१५००००	८
११	पनवटवा निर्माण	१०००००	९
१२	मुसलिम टोल का लागि विद्युत पोल १० (सुनखोली)	७००००	११
१३	कपडा , फाइबर, कगज आदिका भोला सामाग्री निर्माण उद्योग स्थापना	१५९२२२	११
१४	अधुरो मरुवा सोलिङ्ग पलस्टर वडका गल्लीमा	७५०००	१०
	जम्मा	२२०४२२	२
	आर्थिक सिप विकास		
१	बेमौसमी तरकारी खेति तालिम	१०००००	१
२	दुई वर्ष मुनिका बालबालिकाको आमाहरुलाई पोषण सम्बन्धि अभिमुखीकरण तालिम	१५००००	२
३	सितलापुर मा रहेको ना. स. क. को लागि सिलाई कटाई मेशिन सहित तालिम	१०००००	३
४	उन्नत विउ विजन ततथा तरकारी खेति तालिम	१०००००	४
५	दलितहरुलाई गारमेन्ट तालिम	१०००००	५
६	उनीसामाग्री बुनाइ तालिम	७५०००	५
७	व्यवसायिक च्याउ खेति	१०००००	६
८	व्यवसायिक सिलाइ कटाइ तालिम	५००००	७
९	जेष्ठ नागरिक र अपाङ्गहरु लाई व्यवसायिक कार्यक्रम	१०००००	८
१०	विपन्न मुसलिम समुदायका लागि बाखापालन	१०००००	८
११	दलितहरुका लागि व्यवसायिक च्याउ खेति तालिम	१०००००	८
१२	बलरामपुर मुस्लीम समुदायका लागि बेमौसमि तरकारी खेति तालिम तथा विउ विजन सहयोग कार्यक्रम ।	१०००००	९
१३	व्यवसायिक गुडिया तथा कुसन निर्माण तालिम	१०००००	१०
१४	दलित समुदायका लागि सिलाइकटाइ तालिम	७५०००	१०
	जम्मा	१३५०००	०
	क्षमता विकास		
१	ना.स.के सितलापुरमा यौन तथा प्रजनन स्वस्थ सिविर	१०००००	३
२	सितलापुर मा दलित बालबालिकालाई शैक्षिक सामाग्री र छात्रवृत्ति	१०००००	३
३	सूचनाको हक सम्बन्धी तालिम	५००००	५
४	सचेतना र क्षमता विकास तालिम	२०००००	६
५	साँस्कृतीक संरक्षण तथा प्रवर्द्धन तालिम	५००००	६
६	ना.स.के लेखा व्यवस्थापन तालिम	५००००	७
७	ना.स.के अर्नहवाका सदस्यहरुलाई योजना छनोट सम्बन्धी तालिम	५००००	८

८	युवा नेतृत्व विकास तालिम	५००००	९
९	स्थानीय निकायको योजना छनोट प्रक्रिया विषयमा अभिमुखिकरण कार्यक्रम दलित समुदायका लागि	१०००००	नगर
१०	दलित समुदायका लागि क्षमता विकास तालिम	५००००	र
११	जातीय छुवाछुत विरुद्धको रेडियो कार्यक्रम	५००००	नगर
१२	दलित विद्यार्थिहरु लाई छात्र वृद्धि	१०००००	र
१३	दलित समुदायका लागि लोकसेवा तयारी कक्षा संचालन	५००००	नगर
१४	लौडिक विभेद सम्बन्धी सचेतना कार्यक्रम	१०००००	र
१५	मुस्लीम समुदायका लागि क्षमता विकास	१०००००	नगर
१६	युवा संजाल व्यवस्थापन तथा क्षमता विकास कार्यक्रम	१०००००	र
१७	युवा खेलकुद विकास कार्यक्रम	१०००००	नगर
१८	आपांग क्षमता विकास	१०००००	र
१९	आपांग प्रोफाइल निर्माण	७५०००	नगर
२०	जेष्ठ नागरिक आँखा उपचार सहयोग (देउखुरी आँखा अस्पताल)	२०००००	र
२१	दलित जेष्ठ नागरिक सहयोग	५००००	नगर
२२	उद्धोषण तथा पत्रकारीता तालिम	१०००००	र
२३	महिला स्वयंसेविका क्षमता विकास तालिम	१०००००	नगर
	जम्मा	२०२५००	०
	कुल जम्मा	५५७९२२	२

आ . ब २०७४/२०७५ कार्यक्रम तथा बजेट

महिला लक्षित कार्यक्रमहरु

क्र .स	महिला कार्यक्रम तथा बजेट	बजेट	वाई न. /टोल
१	भौतिक पुर्बाधार		
२	अचार उद्योग निर्माण	१५००००	१
३	डोडही महिला भवन अधुरो निर्माण	१०००००	२
४	ब.के.सो.न. महिला समूहलाई फर्निचर	५००००	२
५	सुनडवरी मा रहेको ना.स. केन्द्रको अधुरोभवन निर्माण को लागि लागी भ्यालकोपल्ला र पुल स्वरको लागि	१०००००	३
६	टिकुलीगढ सामुदायिक भवन निर्माण	१५००००	५
७	फल्कापुर महिला भवन लाई सार्वजनिक शौचालय	७५०००	५
८	शान्ती महिला समितिको लागि फर्निचर	२५०००	६
९	भैसकोर्मा महिला सामुदायिक भवन मा फर्निचर	५००००	७
१०	सेमरहवा महिला सामुदायिक भवनको भ्याल,ढोका तथा पलस्टर	१०००००	७
११	चैलाही ठूलो गल्ली सामुदायिक भवन अधुरो निर्माण	१५००००	८
१२	गाउँघर किल्लीक भवन निर्माण लंगडी चौराहामा	१०००००	९
१३	हरियाली महिला समूहलाई अधुरो भ्याल फर्निचर खरिद	५००००	१०
१४	कोलही अधुरो महिला भवन निर्माण	१०००००	११
१५	नगरमहिला संजाल व्यवस्थापन पुर्बाधार	१०००००	नगर
	जम्मा	१३०००००	
१६	आर्थिक सिप विकास		
१७	बुटिक कडाइ तालिम	१०००००	१
१८	मैनबत्ती बनाउने तालिम र साचो खरिद	१०००००	३
१९	जागृति ना.स.के रनियापुर सिलाइकटाइ तालिम मेसिन सहित	१०००००	४
२०	व्यवसायिक ढकिया, डोको छिट्टुवा बनाउने तालिम	१०००००	६
२१	बुटीकराई डिजाइनरकोला तपालिमगर्न	१०००००	६
२२	बास वाट बन्ने सामाग्री को शिपमुलक तालिम (गुर्जहवा)	१०००००	७
२३	लमही न.पा. ८ का महिलाहरुलाई अगरवत्ति बनाउने तालिम	७५०००	८
२४	महिलाहरुको सिप विकासका साथै आय आर्जनका लागी ढकिया , गुन्डी बनाउने	१०००००	९
२५	सवै टोल लाई बुटिक कडाई तालिम	१०००००	१०
२६	खाद्य प्रसोधन तालिम	५००००	११
२७	फिष्टल सामाग्री बनाउने तालिम	१०००००	नगर
	जम्मा	१०२५०००	

	क्षमता विकास		
१	आमा समूह र महिला स्वयंसेविकाहरूलाई क्षमता विकास तालिम	१०००००	२
२	प्रजनन स्वास्थ्य सम्बन्धि तथा पोषण सम्बन्धि तालिम तथा कार्यशाला गोष्ठी	१०००००	४
३	महिला स्वास्थ्य सव्य. सेविकाहरूलाई क्षमता विकास तालिम	१०००००	५
४	नगर महिला संजाल क्षमता विकास	७५०००	नगर
५	वडा महिला संजाल नेतृत्व विकास	७५०००	नगर
६	लैङ्गीक हिंसा न्यूनिकरण सम्बन्धि तालिम	१२५०००	नगर
७	स्वास्थ्य आमा समूहको लागि प्रजनन स्वास्थ्य सम्बन्धि तालिम	१०००००	नगर
८	महिला हरुका लागि उद्घोषक,लेखा तालिम	५६९५९	८
९	आदिवासि जनजाती विपन्न पिछडा वर्गका महिलाहरूलाई कम्प्युटर तालिम	७५०००	९
१०	सुरक्षित मातृत्व तथा सरसफाई तालिम	७५०००	१०
११	बेलदमार, घोडेबासलाई महिला सचेतना तालिम	५००००	१०
१२	परियोजना प्रस्ताव लेखन तथा प्रतिवेदन तालिम	१०००००	११
१३	सुरक्षित मातृत्व तथा सरसफाई तालिम	७५०००	१०
१४	दोन्द व्यवस्थापन तथा मेलमिलाप तालिम	११००००	नगर
१४	बेलदमार, घोडेबासलाई महिला सचेतना तालिम	५००००	१०
	जम्मा	१२६६९५९	११
	कुल जम्मा	३५९१९५९	

आ . ब २०७४/२०७५ कार्यक्रम तथा बजेट

बालबालिका

क्र.स	बालबालिका कार्यक्रम तथा बजेट	रकम	वाई न.
	भौतिक पुर्बाधार बिकास		
१	नर्ति सूर्यविनायक मा.वि.मा बाल मैत्री शौचालय तथा खानेपानी निर्माण	२५००००	१
२	नर्ति सूर्यविनायक मा.वि.मा पुस्तकालय निर्माण	१५००००	१
३	मा.वि. सोनपुरको इ.सि.डि. अन्तरगत बालबालिकाको लागि अतिरिक्त क्रियाकलाप गराउन पोजेक्टर, प्रिन्टर, ल्यापटप, कम्प्युटर	१०००००	२
४	मा.वि. सोनपुरको पर्खाल निर्माण गर्न	३०००००	३
५	श्री हिमाल नि.मा. वि. को कम्पाउन्डमा माटो पतान तथा पर्खाल लाई पूर्णता दिन	१०००००	२
६	रातामाटा स्कूल को बालविकास को लागि शैक्षिक सामग्री खरिद	५०००००	३

७	रातामाटा स्कूलमा लागि स्कूल मर्मत गर्ने	१०००००	३
८	प्रा.वि. वनकट्टा बालबालिका विकास केन्द्रका लागि (टि .भी र शैक्षिक सामग्री तथा खेलकुद सामग्री	१०००००	४
९	वनकट्टीमा रहको शिशु कक्षाको भवन शौचालय तथा खानेपानी नल्कीको	१५००००	४
१०	प्रा.वि. रनियापुर बाल विकास तथा बालिकाको लागि शैक्षिक सामग्री	१०००००	४
११	टिकलीगढको प्रावि. टिकलीगढका बालबालिका हरुका लागि फर्निचर र बाल विकास सामग्री	१५००००	५
१२	श्री बालतार आधारभुत विद्यालय मजगाडा माबालमैत्री शिक्षा विकासतथा पुस्तकालय पूर्वाधार	१०००००	६
१३	बाल जनता आधारभुत स्कूल वनगाँउ लागि बालविकास सहयोग	१०००००	६
१४	बाल जनता उ.मा.वि विद्यालय वनगाउँको बालमैत्री पुस्तकालय पूर्वाधार विकास	१०००००	६
१५	जनज्योती आधारभुत विद्यालयमा पुस्तकालय	१०००००	७
१६	बाल क्लव गुर्जिहवाको लागि खेलकुद सामग्री	५००००	७
१७	जन ज्योति आधारभुत विद्यालयमा बालमैत्री शौचालय	१०००००	७
१८	जन ज्योति बाल विकास (E.C.D.) को लागि को व्यवस्था	५००००	७
१९	लमही कोलही श्री खिम वहादुर शाह मा.वि.कोलहीमा पुस्तकालय	१५००००	११
२०	दुमदुमा बाल विकास पूर्वाधार सहयोग	१०००००	९
२१	अदर्श उ.मा.वि. देउपपुर डेस्क र वेन्च	१५००००	१०
२२	मद्रासा क) बाल विकास	१०००००	११
२३	मद्रासा ख) बाल विकास	१०००००	११
२४	सितलापुर स्कूल (शौचालय)	१०००००	३
२५	वैरहवा स्कूल (शौचालय)	१०००००	३
२६	बालोदय नि.मा.वि बालमैत्री शौचाल निर्माण	७५०००	३
२७	फस्ट एड किड	१९००००	नगर
२८	फोहर व्यवस्थापन सहयोग स्कूलहरुमा	१०००००	नगर
२९	रोलमोडल स्कूल गार्डेन निर्माण	१०००००	नगर
३०	सूचना केन्द्र	१५००००	नगर
	जम्मा	३५६५०००	
	बाल क्षमता विकास		
१	जखेरा टोलमा बालबावाह न्यूनिकरण सम्बन्धी अभिभावक अभिमुखीकरण तालिम	५००००	५
२	बालबालिका सचेनामुलक तालिम	५००००	६
३	शान्तीनगरमा बाल क्लवका लागि व्यवस्थापन सम्बन्धी तालिम	५००००	८
४	किशोर किशोरीहरुलाई प्रजनन स्वास्थ्य सम्बन्धि तालिम	५००००	९
५	वडा बाल संजाल लाई व्यवस्थापन तालिम	५००००	१०

६	बाल विवाह न्यूनिकरण तथा बाल श्रम विरुद्धको सडक नाटक	१०००००	नगर
७	बाल संजाल व्यवस्थापन तथा क्षमता विकास कार्यक्रम	१०००००	नगर
८	बाल मैत्री स्थानीय शासन सम्वन्धी शिक्षक अभिमुखिकरण	१०००००	नगर
९	स्कूल स्तरीय अतिरिक्त क्रियाकलाप संचालन	१०००००	नगर
१०	लागुपदार्थ दुरवेसनी विरुद्धको स्कूल अभियान	१०००००	नगर
११	टाफिक सचेतना तथा जेब्रा कस निर्माण फल्कापुर उ.मा.वि हाइवेमा	१२२९३८	नगर
१२	सडक बालबालिका व्यवस्थापन तथा सचेतना कार्यक्रम	१०००००	नगर
१३	विद्यालयहरुमा बालमैत्री शिक्षा कार्यक्रम	१०००००	नगर
	जम्मा	१०७२९३८	
	सस्थागत विकास		
१	नगर बाल लगानि योजना निर्माण	२५००००	
२	नगर बाल प्रोफाइल	९१२८५	
३	नगर बालमैत्री स्थानीय शासन शाखा व्यवस्थापन सहयोग	१५००००	
४	बाल तथा महिला कोष	२०००००	
५	बालमैत्री विद्यालय प्रोत्साहन सहयोग	५०००००	
६	बाल मैत्री स्थानीय शासन सम्वन्धी IEC materalis	१०००००	
७	युवा क्षमता विकास कार्यक्रम	१०००००	
	जम्मा	९४१२८५	
	कुल जम्मा	५५७९२२२	

लमही नगरपालिका कार्यालय , लमही दाङ

आ . ब २०७४/२०७५ कार्यक्रम तथा बजेट

नगर पुर्बाधार बिकाश योजना

क्र .स	कार्यक्रम तथा बजेट	बजेट	वार्ड न.	नगर	उपभोक्ता
१	पीपल बुटा देखी रुपनारायण घर सम्म बाटो कालोपत्रे	५००००००	१०	२५०००००	२५०००००
२	बड्का महरहवा मुल गेट देखी आदर्श उमावि सम्म	६००००००	१०	३००००००	३००००००
३	सुन्दरटोल बाटो कालोपत्रे	५००००००	१०	२५०००००	२५०००००
४	न्युरोडको वाटो कालोपत्रे नालि सहित	५००००००	११	२५०००००	२५०००००
५	लमही ५ कौडिया चोक देखी दक्षिण तर्फ कान्तीपुरको बाटो कालो पत्रे	५००००००	५	२५०००००	२५०००००
६	प्रगती नगरटोल बाटो नाला तथा कालोपत्रे	७७६८०००	१	३८८४०००	३८८४०००
		३३७६८०००		१६८८४०००	१६८८४०००

निर्णय न. ३ चालु आ.व २०७३/०७४ को केन्द्रीय थप पुजिगत अनुदान र आन्तरिक थप पँजिगत अनुदानको तपशिल बमोजिम योजना कार्यक्रम तथा बजेट संसोधन सहित विनयोजन गरि पारित गर्ने निर्णय गरियो ।

आ . ब २०७३/२०७४ कार्यक्रम तथा बजेट (थप केन्द्रिय पुजीगत अनुदान)

क्र.स	योजना तथा कार्यक्रम	बजेट	वार्ड न. /टोल
	भौतिक पुर्बाधार		
१	अर्नहवा पुल	९०००००	८
२	न.पा.भवन तल्ला थप	१६०२९७८	११
४	कुल	२५०२९७८	
	प्रर्वद्वनात्मक योजना		
६	करहवा कल्भर्ट	२०००००	१०
७	ग्यारेज निर्माण न.पा	२८३७००	११
८	सुन्डबरी वडाकार्यालय भौतिक सुधार	१२५०००	३
९	अस्थायी ट्राफिक प्रहरी लमही	५००००	११
१०	बरुवागाउँ सोनपुर कुलोमा पक्क कल्भर्ट निर्माण थप रकम	३०००००	२
११	भूकम्प निरोधी भवन निर्माण सम्बन्धी मिस्त्री तालिम	४०००००	नगर
१२	डोजर संचालन निर्देशिका	५००००	
१३	एकिकृत सम्पत्ति कर सम्बन्धि निर्देशिका	५००००	
१४	मर्मत संभार विशेष कोष संचालन निर्देशिका	५००००	
१५	विपद व्यवस्थापन कोष संचालन निर्देशिका	५००००	
१६	मासु जाँच सम्बन्धि मापदण्ड/ निर्देशिका	५००००	
१७	बाल तथा महिला कोष संचालन निर्देशिका	५९९५२	
१८	कुल	१६६८६५२	
	बालबालिका पुर्बाधार विकास		
२३	फल्कापुर उच्च मा.वि.फर्निचर	१५००००	५
२४	बालजनता नि.मा.वि. बनगाउँ पर्खाल	१५००००	८
२५	खिम बहादुर शाह मा.वि कोलही पर्खाल तथा रेलिड निर्माण ।	३५००००	११
२६	बालमैत्री सिकाइ अध्ययन भ्रमण	१५६२२०	नगर
२७	बालउद्यान निर्माण (ओम शान्ती पार्क)	२३६६८८	११
	कुल	१०४२९०८	

महिला लक्षित योजना तथा कार्यक्रम			
१	महिला उद्यमशिलता विकास तालिम	२०४१४६	नगर
२	नगर स्तरीय मेलमिलाप केन्द्र सहयोग	१५००००	नगर
३	चैलाही सिसौघारी सार्वजनिक भवन निर्माण	३४११२६	८
	जम्मा	६९५२७२	
विपन्न समुदाय योजना तथा कार्यक्रम			
१	टिकुलिगढ नारायणपुर जाने बाटोमा कल्भट माटो पटान	३५००००	५
२	विपन्न समुदायका लागि आय आर्जन कार्यक्रम	३०६२२०	नगर
३	विपन्न समुदायका लागि सामाजिक तथा संस्थागत क्षमता विकास कार्यक्रम	३८६६८८	नगर
	कुल	१०४२९०८	

लमही नगरपालिका कार्यालय , लमही दाङ

आ . ब २०७३/२०७४ को अन्तरिक स्रोत कार्यक्रम तथा बजेट (पुजीगत बजेट)

क्र .स	योजना तथा कार्यक्रम	बजेट	वार्ड न.
	भौतिक पुर्बाधार		
१	उ.मा.वी फल्कापुर भवन निर्माण	८९६८००	५
२	गुर्जिहवा भूरीपुर जोड्ने अधुरोपुल निर्माण	५०००००	७
३	आवधिक योजना (स्रोत नक्शा समेत)	२८२१६८	नगर
४	चौकिदार भवन क्यान्टिन सहित	९०००००	न पा
५	न.पा.नयाँ भवन पछाडी अर्नहवा खोलामा भुक्षय रोकथाम तथा कटान नियन्त्रण	१३०००००	११
६	पुर्व गल्ली डा.विरको बगिया नजिक दामोदर मार्ग स्तरउन्नती	५०००००	१
		४३७८९६८	
५	प्रर्वद्धनात्मक योजना		
६	फोहर व्यवस्थापन का लागि ।	५०००००	नगर
७	डम्पीङ्ग साइड मर्मत ।	३०००००	११
८	बलामपुर राप्ती नदि नजिक प्रहरी विट ।	४००००	७
९	लमही हुलाक कार्यालय सामाग्री सहयोग ।	४००००	११
१०	सामाजिक श्रोत तथा विपन्न नक्साङ्कन	३१२००	नगर
११	उत्कृष्ट वडा सम्मान तथा सहयोग	२००००	नगर

१२	दमकल संचालन कोष	७०००००	नगर
१३	विपद् व्यवस्थापन कोष	५०००००	नगर
१४	आयोजना मर्मत संभार कोष	४६०३०६	नगर
१५	अध्ययन तथा अनुसन्धान भ्रमण	२०००००	नगर
१७	नर्ति प्रहरी चौकी परिसरमा काडेतार र खानेपानी व्यवस्था ।	१२७८०६	१
१४	कुल	२९१९३१२	
१६	बालबालिका लक्षित योजना तथा कार्यक्रम		
१७	सोनपुर स्वास्थ्य चौकि प्रशुति सेवा विकास	१०००००	२
१८	नर्ति खेल मैदान संरक्षण र विकास	१५००००	१
१९	स्वयंसेविका सुरक्षित मातृत्व कार्यक्रम	१०००००	नगर
२०	बाल तथा महिला कोष स्थापना	१०००००	नगर
२१	दलित बालबालिका का लागि शैक्षिक सामग्री सहयोग	८००००	नगर
२२	हिमाल नि.मा.वि कम्पाउन्ड बाल निर्माण	१०२०००	७
२३	बालमैत्री स्थानीय शासनका सुचक पुरा गर्ने योजना तथा कार्यक्रम	३८७६९२	नगर
२४	बालमैत्री विद्यालय बनाउन पूर्वाधार सहयोग	८०४८७८	नगर
२५	कुल	१८२४५७०	
	महिला लक्षित योजना तथा कार्यक्रम		
१	लमही प्रा.स्वा .केन्द्र ल्याब सामग्री	२०००००	११
२	१६ दिने महिला हिंसा	१०००००	नगर
३	तीज विशेष कार्यक्रम	२५०००	नगर
४	नारी दिवस कार्यक्रम	२५०००	नगर
५	महिला नेतृत्व विकास तालिम	१०००००	नगर
६	गृहीणी महिला शैक्षिक तथा भौतिक सामग्री	६३०००	११
७	घरेलु खाद्य प्रशोधन उद्योग स्थापना	३०००००	
८	दुनाटपरी उद्योग मेसीन खरिद	२०००००	
९	हाउस वरिड तथा मोटर मर्मत तालिम	२०३३८०	
	कुल	१२१६३८०	
	लक्षित विपन्न समुदाय		
१	रुने गाँउमा खानेपानीका लागि मुहान संरक्षण तथा ट्याकि निर्माण	२५००००	३
२	बैराहा , सितलापुर र रातामाटामा बाल तथा महिला स्वास्थ्य शिविर संचालन	२०००००	३
३	दक्षिण फल्कापुर टुकलाल पौडेलको घर देखी पुर्व बनकटी जोड्ने बाटो ग्रवल	७४५७०	५

४	जातीय विभेद बिरुद्धका लागि कानुनी सहायता केन्द्र स्थापनाका लागि आवश्यक सामग्री सहयोग ।	२०००००	११
५	अन्तर्राष्ट्रिय जातीय विभेद उल्मुलन दिवस	४००००	नगर
६	दलित लक्षित बर्ग बजेट सोध खोज तालिम	५००००	नगर
७	दलित अधिकारमा आधारित शिक्षा (दलित युवाका लागि)	४००००	नगर
८	माघि विशेष कार्यक्रम	६००००	नगर
९	साहित्य पत्रकारीता तालिम	६००००	नगर
१०	अपाङ्ग सिपमुलक तालिम	१०००००	नगर
११	मुस्लीम बर्गको क्षमता विकास	१०००००	नगर
१२	कम्प्युटर हार्डवयर तालिम	२०००००	नगर
१३	पशु कृत्रिम गर्भादान सहयोग	१०००००	नगर
१४	नगर स्तरीय युवा खेलकुद कार्यक्रम	२०००००	नगर
१५	लक्षित बर्ग योजना छनोट तथा कार्यान्वयन विषयक तालिम	१५००००	नगर
	कुल	१८२४५७०	

लमही नगरपालिका कार्यालय , लमही दाङ

आ . ब २०७३/२०७४ कार्यक्रम तथा बजेट

नगर क्षेत्र पुर्बाधार बिकाश योजना

क्र .स	कार्यकम तथा बजेट	बजेट	वार्ड न.	नगर	उपभोक्ता
१	भ्यूटावर निर्माण	५००००००	११	3500000	1500000
२	आदर्श टोल सत्यसाइ हल छेउको सडक कालोपत्रे	५९०००००	११	२९५००००	२९५००००
३	लमही न.पा ३ कौडिया टोलको राजमार्ग देखी बराह क्षेत्र सा.ब.उ.स भवन र हामिकचोक देखी राजकुमालको घर मम्म बाटो कालोपत्रे	१०००००००		5000000	5000000
४	श्रीगाँउ राजमार्ग देखी सानो नदि सम्म पक्कि नाला सहित कालोपत्रे			3959000	3959000
		२०९०००००		15409000	13409000

निर्णय न. ४ यस लमही नगरपालिकाको कार्यालयले सेवा ग्राहिहरुलाई सेवा सुविधा दिए बाफत तपशिल बमोजिमको शिर्षकहरुमा निम्न बमोजिम सिफारिस दस्तुर ,शुल्क ,कर मिति २०७३ माघ १ गते देखी लिने निर्णय गरियो ।

क्र.सं.	दस्तुर शुल्क तर्फ शिर्षक	स्वीकृत दर
१	साधारण फारिस	११०
२	नागरिकता सिफारिस	१६०
३	जन्म,विवाह,बसाई,सराई,मृत्यु	६०
४	सर्जमिन	२५०
५	अशियार प्रमाणित	३५०
६	रसिदको प्रतिलिपि	१०
७	घर नक्सा प्रतिलिपी	५००
८	संघ संस्था विधान दर्ता सिफारिस	१,५००
९	विद्युत र खानेपानी सिफारिस तर्फ	
१०	विद्युत र खानेपानी सिफारिस (घर नक्सा पास तर्फ)	१८०
११	विद्युत र खानेपानी सिफारिस (वेनिसा,कच्ची घर तर्फ)	२८०
१२	टिनले छाएको कच्ची घर	५८०
१३	पक्की घर १००० वर्ग फिट	१,५१०
१४	पक्की घर १००१ वर्ग फिट देखि माथी	२,५१०
१५	उद्योग व्यवसायिकका लागि	८००
१६	विद्युत र खानेपानी नामसारी सिफारिस तर्फ	
१७	विद्युत र खानेपानी नामसारी सिफारिस	१००
१८	टेलिफोन नामसारी तर्फ	
१९	टेलिफोन नामसारी	५००
२०	घर बाटो र चार किल्ला सिफारिस	
२१	घर बाटो हाइवे र शहरी (नक्सा सिट नं.वडा नं.१० क,घ,ङ र वडा नं.११ घ,ड,च,छ,ज)	१०००
२२	घर बाटो ग्रामिन (नक्सा सिट नं.वडा नं.१० ख,ग,र वडा नं.११ क,ख,ग)	६००
२३	चार किल्ला हाइवे रशहरी (नक्सा सिट नं.वडा नं.१० क,घ,ङ र वडा नं.११ घ,ड,च,छ,ज)	१,०००।००
२४	चार किल्ला ग्रामिन (नक्सा सिट नं.वडा नं.१० ख,ग,र वडा नं.११ क,ख,ग)	६००
२५	घर सहितको घर बाटो सिफारिस प्रति लाखको	२००
२६	गुठी जग्गा घर बाटो सिफारिस	१,०००
२७	घर नक्सा नामसारी	
२८	घर नक्सा नामसारी शहरी क्षेत्र सिफारिस	१,५००
२९	घर नक्सा नामसारी ग्रामिन क्षेत्र सिफारिस	६००
३०	मूल्याङकन तर्फ	
३१	सम्पति मूलङकन १० लाख सम्म	३,५००
३२	सम्पति मूलङकन ४० लाख सम्म	५,०००
३३	सम्पति मूलङकन ७० लाख सम्म	८,०००

३४	सम्पति मूलडकन ७१ लाख देखि माथिका	१५०००
३५	आयश्रोत तर्फ	
३६	५० हजार सम्म	२००
३७	१ लाख देखि ३ लाख सम्म	७००
३८	३ लाख देखि ५ लाख सम्म	१,०००
३९	५ लाख देखि १० लाख सम्म	२०००
४०	१० लाख देखि माथि प्रति लाख	३००
४१	विद्यालय सिफारिस तर्फ	
४२	प्रिप्राइमरी स्कूल दर्ता सिफारिस	२०००
४३	प्राथमिक विद्यालय थप कक्षा सञ्चालन	२१०००
४४	नि.मा.वि. विद्यालय थप कक्षा सञ्चालन	२,२००
४५	मा.वि.विद्यालय कक्षा सञ्चालन	२,५००
४६	उच्च मा.वि./टेक्निकल स्कूल सञ्चालन	५,०००
४७	कोचिडग कक्षा	३०००
४८	पेन्सन सिफारिस तर्फ	
४९	पेन्सन सिफारिस स्वदेशी	३००
५०	पेन्सन सिफारिस भारत	१,०००
५१	पेन्सन सिफारिस तेस्रो मुलुक	१५००
५२	पेन्सन नामसारी स्वदेशी	३००
५३	पेन्सन नामसारी भारत	१,०००।००
५४	पेन्सन नामसारी तेस्रो	१५००
५५	बकसपत्र सिफारिस तर्फ	
५६	तिन पुस्ता भित्र	२,०००
५७	तिन पुस्ता बाहिर	१,३५०
५८	तिन पुस्ता भित्र शहरी क्षेत्र	२,५००
५९	तिन पुस्ता भित्र ग्रामिन क्षेत्र	१,५००
६०	बकस पत्र सिफारिस शेष पछिका	
६१	तिन पुस्ता भित्र	१,५००
६२	तिन पुस्ता बाहिर	२०००
६३	जग्गा नामसारी सिफारिस शहरी क्षेत्र	३५०
६४	जग्गा नामसारी सिफारिस ग्रामिन क्षेत्र	२५०
६५	जग्गा धनि प्रमाण पुर्जा मोठ श्रेण्टामा फोटो टास	३५०
६६	जग्गा धनि प्रमाण पुर्जाको पतिलिपि सिफारिस	११०
६७	नाता प्रमाणित अन्य प्रयोजन	१५०
६८	अस्थायी बसोबास सिफारिस	१०००
६९	सम्बन्ध विच्छेद राय सिफारिस	९००

७०	फरक फरक नाम एउटै हो भन्ने सिफारिस	११०
७१	अंगीकृत नागरिकता सिफारिस	१५००
७२	अंगीकृत नागरिकता फारम	१५०
७३	बैदेशिक प्रयोजन तर्फ	
७४	बैदेशिक प्रयोजनका लागि नाता प्रमाणित	१,५००
७५	बैदेशिक प्रयोजनका लागि जन्म मिति प्रमाणित	१,५००
७६	बैदेशिक प्रयोजनका लागि विवाहित र अविवाहित प्रमाणित	१,५००
७७	ठेकाना प्रमाणित	१,५००
७८	चारित्रिक प्रमाणित	१,५००
७९	स्थायी बसोबास प्रमाणित	१,५००
८०	नाम फरक बैदेशिक प्रयोजन	१,५००
८१	साविक को गाविसलाइ हालको न.पा. वडा नं. सिफारिस बैदेशिक प्रयोजन	१,५००।००
८२	कर किलिरियन्स	१५००
८३	अन्य नामसारी तर्फ	
८४	घर इजाजत नामसारी	३००
८५	ठेलारिक्सा दर्ता नामसारी	१५०
८६	पेशा व्यवसाय नामसारी	४००
८७	ठाउ उद्योग नामसारी	२,०००
८८	उद्योग नामसारी	३०००
८९	नक्सा पास सम्बन्धित फारम	
९०	घर नक्सा अभिलेखीकरण दरखास्त फारम	४००
९१	घर नक्सा दरखास्त फारम	४१०
९२	टावर ट्रान्समिटर (टावरको रिप्लेस मेसिन)	२०,०००
९३	ठेला रिक्साको नम्बर दिंदा	५०
९४	एकिकृत सम्पत्तिकरणगदी रसिदको प्रतिलिपी दिंदा	१५०
९५	रकम असुली बिगो को प्रति सय कडा	१०प्रतिशत
९६	मोही लगत कट्टा	
९७	५ कट्टा सम्मको	७००
९८	५ देखि १०कट्टा सम्मको	१०००
९९	११ देखि १५ कट्टा सम्मको	११००
१००	१६ देखि १ विगाह सम्मको	१५००
१०१	१ विगाह १ कट्टा देखि ५ विगाह सम्म	२०००
१०२	५ विगाह १ कट्टा देखि १० विगाह सम्म	२५००
१०३	१० विगाह १ कट्टा देखि माथि	४०००
१०४	छूट जग्गा दर्ता सिफारिस	२०००

१०५	सो भन्दा माथि छुट जग्गा दर्ता सिफारिस	३५००
१०६	सुकुमबासी सिफारीस	१५०
१०७	सुकुमबासी पुर्जा सिफारिस	२००
१०८	तीन पुस्ता बाहेक अपुताली सिफारिस	७०००
१०९	तिन पुस्ता भित्रका अपुताली सिफारिस	५०००
११०	मदिरा डिलरको इजाजत सिफारिस	५०००
१११	घर कायम सिफारिस	
११२	पक्क घर १००० बर्ग फिट सम्म	१५,१०
११३	पक्क घर १०१ बर्ग फिट देखि माथि	२५१०
११४	क)कच्चि घर निर्माण कार्य सम्पन्न सिफारिस	१००
११५	ख) भूइ तल्ला (पहिलो)	४००
११६	ग) दोश्रो तल्ला	५००
११७	३) तेश्रो तल्ला	६००
११८	ड) चौथो तल्ला	७००
११९	च) सो भन्दा माथि	८००
१२०	रुख कटान सिफारिस निजि जग्गामा विक्रि	१००
१२१	दर्ता सिफारिस तर्फ	
१२२	चिमनी ईट्टा उद्योग	
१२३	टायर पन्चर रिसोल तथा विक्रि वितरण	५,५००
१२४	पेट्रोल पम्प दर्ता	८,५००
१२५	फिक्स चिमनि भट्टा दर्ता	२५,०००
१२६	छापा खाना दर्ता साना	५,०००
१२७	छापा खाना ठूला दर्ता	१०,०००
१२८	शः मिल दर्ता	५,०००
१२९	फर्निचर दर्ता	२,५००
१३०	डेरी उद्योग दर्ता	२,५००
१३१	पाउरोटि उद्योग दर्ता	२,५००
१३२	आइसक्रिम उद्योग दर्ता	२,०००
१३३	निर्माण व्यवसायी दर्ता	५,५००
१३४	ग्यास डिलर	२,५००
१३५	ग्यास उद्योग दर्ता	३,५००
१३६	टेन्टहाउस दर्ता	४,५००
१३७	टेन्टहाउस डि.जे. साउण्ड सर्भिस सहीत दर्ता	५,०००
१३८	हार्डवेयर पसल दर्ता	५,०००

१३९	मेडिकल दर्ता	४,५००
१४०	प्रइभेट हस्पिटल दर्ता	१,०००
१४१	कृषि फर्म तरकारी तथा बिउ विजन	१,०००
१४२	बगूर पालन फर्म	१,०००
१४३	गाइ ,भैसी पालन फर्म	५,००
१४४	साना कुखुरा फर्म	१,५००
१४५	माछा पालन फर्म	१०००
१४६	ठूला कुखुरा फर्म हयाचरि उद्योग	२,०००
१४७	चिम्नी इट्टा उद्योग बिक्री डिपो	२,५००
१४८	दोहोरी साभक दर्ता	३,०००
१४९	विविध	
१५०	टाइपिङ ,कम्प्यूटर तथा भाषा प्रशिक्षा केन्द्र	४,०००
१५१	निजि क्षेत्रका क्याम्पस	५,०००
१५२	तालिम तथा अनुशन्धान केन्द्र	३०००
१५३	उद्यमी समूह दर्ता	५००
१५४	उद्यमी समूह नबिकरण	३००
१५५	खाद्य किराना	
१५६	बजार क्षेत्रका क बर्गको थोक तथा खुद्रा विक्रेताको लागि	२५००
१५७	बजार क्षेत्रका ख बर्गको थोक तथा खुद्रा विक्रेताको लागि	१८००
१५८	ग्रामिन क्षेत्रका क बर्गको थोक तथा खुद्रा विक्रेताको लागि	१५००
१५९	ग्रामिन क्षेत्रका ख बर्गको थोक तथा खुद्रा विक्रेताको लागि	१०००
१६०	चिसो पेय पदार्थ (कोल्ड ड्रिक्स) सहित बेकरी (पाउरोटी आदि) विक्रेताको लागि	१०००
१६१	मासु बित्रेता	
१६२	धेरै थरीका मासु विक्रेताको लागि (ठूला)	१५००
१६३	एकथरिका मात्र मासु विक्रेताकोलागि (साना)	८००
१६४	सुनचादी तथा गरगहना	
१६५	सुनचादी तथा गरगहनाहरुको खरिद बिक्री गर्ने (सोरुम सजावट भएकालाई) विक्रेताका लागि	४०००
१६६	सुनचादी तथा गरगहना खरिद बिक्री गर्ने (सोरुम सजावट नभएकालाई) विक्रेताका लागि	२०००
१६७	ज्याला मात्र लिई सुनचादी तथा गहनाहरुको सम्बन्धि काम गर्ने (ज्यासल) को लागि	१०००
१६८	श्रृंगारका, खेलौना तथा उपहार (गिफ्ट) समानहरु	
१६९	बजार क्षेत्रका क बर्गको थोक तथा खुद्रा दुबै विक्रेताको लागि	१०००
१७०	बजार क्षेत्रका ख बर्गको थोक तथा खुद्रा दुबै विक्रेताको लागि	८००
१७१	ग्रामिन क्षेत्रका श्रृंगार सामानका विक्रेताको लागि	८००
१७२	खेलौना तथा गिफ्ट बिक्रेता	५००
१७३	निर्माण सामग्री (हार्डवेयर)	

१७४	छड सिमेन्ट मात्र	३०००
१७५	छड तथा कर्कट पाता सहित डिलरको लागि	२०००
१७६	प्लाईउड सिसा कार्पेट फ्रेम सहित डिलर को लागि	२०००
१७७	ग्रमिण क्षेत्रको विक्रेताको लागि	१५००
१७८	रंग रोगनजन्य सामनहरूको थोक विक्रेताको लागि	२०००
१७९	रंग रोगनजन्य सामनहरूको खुद्रा विक्रेताको लागि	१५००
१८०	घर सजावटका सामानहरू विक्रेताको लागि	१५००
१८१	ईट्टा, सिमेन्ट, काठ तथा दाउरा तथा बांस विक्रेताको लागि डिपो	२०००
१८२	फलाम तथा फलाम जन्य बस्तुहरू विक्रेताको लागि	२०००
१८३	फोटो प्रेम तथा ग्लासहाउसहरूका लागि	१०००
१८४	सिसा,प्लाइउड विक्रेता	१५००
१८५	मेटल भाडा	२०००
१८६	स्टील दराज,वाकस निर्माण	२०००
१८७	वाकस निर्माण	१०००
१८८	फनिचर स्टिल काठ विक्रेता	२५००
१८९	अल्मोनियम तथा स्टिल उद्योग	२०००
१९०	ग्रील उद्योग, टली निर्माण सहित	४०००
१९१	मेशिनरी तथा सवारी साधन र सो सम्बन्धि पार्टस विक्रेताको लागि	
१९२	मोटरसाईकलको स्थानिय अधिकारीक विक्री शो रुम सहित सर्भिसिडको सेन्टरहरू	४०००
१९३	हेभी सवारी साधनहरू (बस, ट्रक,डोजर आदी) विक्रेताको लागि	१५०००
१९४	हल्का साधनहरू (जिप कार आदी) विक्रेताको लागि	१००००
१९५	टेक्टरविक्रेताको लागि	७०००
१९६	अटो रिक्सा इ रिक्सा	३०००
१९७	बजार क्षेत्रका क बर्गको मोटर पार्टस विक्रेताको लागि	७०००
१९८	बजार क्षेत्रका ख बर्गकोथोक तथा खुद्रा विक्रेताको लागि	३५००
१९९	मोटरसाईकल पार्टस विक्री	२०००
२००	मोटर पार्टस विक्री	१,५००
२०१	बजार क्षेत्रका क बर्गको औधोगिक तथा मेशिनरी सामान विक्रेताका लागि	
२०२	मोबिल डिलरवालाको लागि	३०००
२०३	इन्जिनियरिड खरात मसिन सहित	२,५००
२०४	बडि बिल्डरस	२,५००
२०५	पाउर टिलर	२०००
२०६	कवाडी बिल्डरस	२०००
२०७	अटो रिक्सा विक्री डिलर	३५००
२०८	टायर विक्री डिलरहरूलाई	२,५००
२०९	जिप ग्यारेज पार्टस	२०००

२१०	शिलाई मेशिन तथा पार्ट पुजा विक्री वितरण गर्ने पसल	२०००
२११	अटोमोवाइलस मोविल ग्रिस	१५००
२१२	पाठ्यपुस्तक तथा स्टेशनरीतथा खेलकुद सामाग्री थोक	३०००
२१३	पाठ्यपुस्तक तथा स्टेशनरीतथा खेलकुद सामाग्री खुद्रा	२०००
२१४	फार्मेसी, औषधी तथा आयुर्वेदिक पसल	४०००
२१५	थोक तथा खुद्रा वित्री सहित क्लीनिक भएकाहरुको लागि	४५००
२१६	खुद्रा विक्री सहित क्लीनिक भएकाहरुकालागि	४०००
२१७	औषधी विक्रेताहरुको लागि मात्र	२५००
२१८	ग्रामीण क्षेत्रका औषधी विक्रेताहरुको लागि मात्र	१५००
२१९	चस्मा मर्मत तथा विक्री गर्ने विक्रेताहरुको लागि	१५००
२२०	ग्रील उद्योग	५०००
२२१	सर्फ उद्योग तथा सावुन उद्योग	३५००
२२२	कृषीजन्य औषधि, बिउ विजन तथा मलखाद तथा दाना	
२२३	कृषी तथा भेटनरीऔषधी तथा मलखाद विक्रेताको लागि	२५००
२२४	कृषीजन्य औषधि, बिउ विजन तथा मलखाद	२०००
२२५	एग्रोभेट सेन्टर	१,५००
२२६	कुखुरा, माछा, बंगुर, गाई भैसी आदीको दाना विक्री डिलर	२०००
२२७	कपडा पसलहरु	
२२८	फेन्सी पसल	१,५००
२२९	क बर्गको तयारी तथा थान कपडाहरुको विक्रेताको लागि	२०००
२३०	ख बर्गको तयारी तथा थान कपडाहरुको विक्रेताहरुको लागि	१२००
२३१	सिरक डसना	१२००
२३२	सिलार्यस सम्बन्धि सामाग्री (टाक,धागो लागाएत अन्य) सामान विक्रेताहरुको	१०००
२३३	जुत्ता तथा चप्पल सम्बन्धि	
२३४	शोरुम सहित स्वदेशी तथा विदेशी जुत्ता चप्पल विक्रेतहरुकालागि	२०००
२३५	अन्य जुत्ता चप्पल विक्रेताहरुको लागि शुसेन्टर	१०००
२३६	परम्परागत सिपवाट घरेलु उत्पादन गरि विक्री गर्ने विक्रेताहरुको लागि	६००
२३७	भाडा पसलहरु	
२३८	क बर्गका तामा,पितल, स्टिल तथा अलुमिनियमका भाडा विक्रेताहरुकोलागि	१,५००
२३९	ख बर्गको तयारी तथा थान कपडाहरुको विक्रेताहरुको लागि	१०००
२४०	प्लास्टिक जन्य भाडा विक्रेताकोलागि	१०००
२४१	माछा भुरा विक्रेताको लागि	२५००
२४२	ईलेक्टोनिक एण्ड ईलेटोनिक्स सामान विक्रेताकोलागि	
२४३	ईलेक्टोनिक एण्ड ईलेटोनिक्स सामान विक्रेताकोलागि	१५००
२४४	ग्रामीण क्षेत्रमाईलेटोनिक्स विद्युतिय सामान विक्रेताको लागि	१०००
२४५	कम्प्युटर एनालिष्ट तथा प्रोग्रामर	२५००

२४६	कम्प्युटर इन्स्टिच्यूट	२५००
२४७	कम्प्युटर बिक्री केन्द्र	२५००
२४८	कम्प्युटर बिक्री एवं मर्मत केन्द्र	३०००
२४९	घडि, रेडियो तथा भिडियो सि.डि. बिक्रेताको लागि	१५००
२५०	मोवाईल एवं पार्टस बिक्रेताहरूको लागि ठुलो	१५००
२५१	मोवाईल एवं पार्टस बिक्रेताहरूको लागि सानो	१०००
२५२	टि.भी. फ्रीज,फंखा बिक्री	२५००
२५३	मोवाईल मर्मत केन्द्र	७००
२५४	मदिरा तथा सुर्ति जन्म समान बिक्रेताको लागि	
२५५	मदिराको थोक बिक्रेताको लागि	५०००
२५६	मदिराको खुद्रा बिक्रेताको लागि	२२००
२५७	चुरोटका डिलरहरूलाई	२१००
२५८	पान पसल	५००
२५९	तरकारी तथा फलफुल	
२६०	तरकारीका थोक बिक्रेताको लागि	१५००
२६१	तरकारीका खुद्रा बिक्रेताको लागि	१०००
२६२	नरसरी तथा पुष्पखेती	१५००
२६३	फलफुलका थोक बिक्रेताकोलागि	२५००
२६४	फलफुलका खुद्रा बिक्रेताको लागि	१५००
२६५	हस्तकलाका सामानहरू बिक्री गर्नेलाई	८००
२६६	स्थानिय कच्चा पदार्थबाट उत्पादन गरी सामानहरू बिक्री गर्नेलाई	८००
२६७	सामान आयात गरी बिक्री गर्नेहरूलाई	२०००
२६८	पेटोलिय पदार्थ तथा ग्यासबिक्रेता	
२६९	पेटोल तथा डिजेल दुबै बिक्रेताको लागि	१००००
२७०	डिजेल मात्र बिक्री गर्नेउहरूकोलागि	७०००
२७१	पेटोल मात्र बिक्री गर्नेउहरूकोलागि	७०००
२७२	मट्टीतेल डिलरहरूकोलागि	१०००
२७३	ग्यास उद्योगहरूको लागि	३५०००
२७४	ग्यास डिलरहरूको लागि	३५००
२७५	बिशेषज्ञ परामर्श तथा अन्य व्यवसायिक सेवा	
२७६	चिकित्सक	५०००
२७७	व्यवसायिक रूपमा चिकित्सका सेवा प्रदान गर्नेहरूका लागि	४०००
२७८	कविराज व्यवसायिक रूपमा कविराज सेवा प्रदानगर्नेहरूका लागि	२५००
२७९	इन्जिनियर नविकरण	४५००
२८०	इन्जिनियर कन्सल्टेण्ट दर्ता	१००००
२८१	कानून व्यवसायी	

२८२	अधिवक्ता नोटरी पब्लिक समेत भएको	४०००
२८३	अभिवक्ताहरुलाई	२०००
२८४	लेखा परिक्षक	
२८५	क वर्गको लागि	३०००
२८६	ख वर्गको लागि	२५००
२८७	ग वर्गकोलागि	२०००
२८८	घ वर्गकोलागि	१५००
२८९	दन्त चिकित्सक	३५००
२९०	ड्राइभिङ सेन्टर	३५००
२९१	अनुसन्धान कर्तातथा परामर्शदाता	२५००
२९२	वैदेशिक रोजगार परामर्शदाता	२५००
२९३	तालिम तथा अनुसन्धान केन्द्रहरु	२५००
२९४	सामान ढुवानीकर्तातथा कम्पनी	
२९५	क वर्गको टान्सपोर्टका लागि	२०००
२९६	ख वर्गकोटान्सपोर्टका लागि	१५००
२९७	संस्थागत पेन्टर	१५००
२९८	निर्माण व्यवसाय: नगरपालिकामा प्रधान कार्यालय भएको निर्माण व्यवसायमा	
२९९	क वर्गको लागि	७०००
३००	ख वर्गको लागि	५०००
३०१	ग वर्गकोलागि	४०००
३०२	घ वर्गको लागि	२५००
३०३	उत्पादन मुलक उद्योग	
३०४	प्लास्टिक सामान	३०००
३०५	दाना उद्योगहरु	३०००
३०६	पोलिथिन पाईप उद्योगहरु	७०००
३०७	फलाम तथा फलाम जन्य उद्योगहरु	७०००
३०८	खाद्य तथा पेय सम्बन्धि	२५००
३०९	दुग्ध तथा दुग्ध जन्य सामग्री उत्पादन गर्ने उद्योगहरु	३५००
३१०	डेरी उद्योग ठुलो	१५००
३११	सानो उद्यो डेरी	१०००
३१२	कपास प्रशोधन उद्योगहरु	२०००
३१३	चामल तथा दाल मिल तथा उद्योगहरु	७०००
३१४	चाउमिन उद्योगहरु	३०००
३१५	बरफ तथा आईसक्रिम उद्योगहरु	२५००
३१६	पानी प्रशोधन उद्योगहरु	४०००
३१७	विस्कुट तथा पाउरोटी उद्योगहरु	२५००

३१८	खाद्य तथा पेय सम्बन्धि अन्य उद्योगहरू	
३१९	पेय पदार्थ उत्पादन उद्योगहरू	४०००
३२०	कपडा तथा गार्मेन्ट	
३२१	कपडा उत्पादन गर्ने उद्योगहरू	२०००
३२२	गलैचा तथा कार्पेट उद्योगहरू	७०००
३२३	गार्मेन्ट उद्योगहरू	२५००
३२४	मदिरा तथा सुर्तिजन्य उत्पादन उद्योग चुरोट उद्योगहरू	
३२५	वियर तथा अल्कोहल उद्योगहरू	१२०००
३२६	अन्य सुर्तिजन्य सामान उत्पादक उद्योगहरू	१००००
३२७	साना तथा घरलु उद्योगहरू	
३२८	धुप,अविर, मैनबत्ती घरलु उद्योगहरू	२५००
३२९	मसला उद्योगहरू	२५००
३३०	कागज उद्योगहरू	७०००
३३१	हस्तकाल उद्योगहरू	२५००
३३२	निर्माण सामग्री उद्योगहरू	
३३३	गिट्टी,बालुवा लगाएतका उद्योगहरू	१२०००
३३४	ब्लक उत्पादन उद्योगहरू	२५००
३३५	फलामे औजार उत्पादन गर्ने उद्योगहरू	५०००
३३६	अन्य नाम उल्लेख नभएको उद्योगहरू लागि	१,५००
३३७	कृषी तथा वनयजन्य उद्योग	४०००
३३८	दुग्ध चिस्यान केन्द्र	३०००
३३९	व्यवसायीक कृषी फर्महरू	
३४०	ह्याचरीहरू	४०००
३४१	५०० सम्म कुखुरा पालन गर्नेहरूकोगि	५००
३४२	५०० देखी १००० सम्म कुखुरा पालन गर्नेहरूकोगि	१०००
३४३	१००० देखी २५०० सम्म कुखुरा पालन गर्नेहरूको लागि	१५००
३४४	२५०० देखी ५००० सम्म	२०००
३४५	५००० भन्दा माथि	२५००
३४६	बंगुर तथा माछापालन गर्ने व्यवसायीहरूलाई	३५००
३४७	गाई तथा बाख्रा पालन गर्ने व्यवसायीहरूलाई	५००
३४८	कृषी फर्महरू कम्पनी दर्तागिरि संचालन गर्नेहरूलाई	१०००
३४९	व्यवसायिक नर्सरी गर्नेहरूलाई	३०००
३५०	फुल तथा बिरुवा सम्बन्धि	४०००
३५१	कुखुरा, माछा, बंगुर, गाई भैसी आदीको तथा चल्ला बिक्री	२०००
३५२	जडिबुटी खरिद बिक्री	४०००
३५३	खोटो व्यवसाय	१५००

३५४	लजहर :	
३५५	१० बेडसम्मको लागि	१५००
३५६	२० बेडसम्मको लागि	२०००
३५७	२० बेडसम्म भन्दा माथीको लागि	३०००
३५८	होटल सहित लज सेवा भएकाहरुकोलागि	१५००
३५९	खाना तथा नास्ता होटलहरु	
३६०	क वर्गका खाना वा नास्ता होटलहरुको लागि	२०००
३६१	ख वर्गका खाना वा नास्ता होटलहरुको लागि	३५००
३६२	चिया नास्ता हल्का पेय पदार्थ मात्र	७०००
३६३	ग्रमिण एरियाको मदीरा सहितका नास्ता होटलहरुको लागि	३०००
३६४	मदीरा सहितका नास्ता होटलहरु	२५००
३६५	बजार क्षेत्रका क वर्गका मदीरा सहितका नास्ता होटलहरु	१५००
३६६	ग्रामीण एरियाको मदीरा सहितका नास्ता होटलहरु	१०००
३६७	रेष्टुरेन्टहरु	
३६८	क वर्गका लागि	१५००
३६९	ख वर्गका लागि	१०००
३७०	चाट फुल्की अण्डा, छोला समोसा बिक्रि ठेला	७००
३७१	सेवा उद्योग	
३७२	कोल्ड स्टोरज	१०००
३७३	खानेपानी तथा भवन निर्माण का लागि पानी बितरण गर्ने टयांकर व्यवसाय	२५००
३७४	ठेक्का पट्टा लाईसेन्सको लागि सिफारिस	
३७५	क श्रेणी	५०००
३७६	ख श्रेणी	४०००
३७७	ग श्रेणी	३०००
३७८	घ श्रेणी	२०००
३७९	ठेक्का पट्टा लाईसेन्सको नविकरणको लागि सिफारिस	
३८०	क श्रेणी	४०००
३८१	ख श्रेणी	३०००
३८२	ग श्रेणी	२०००
३८३	घ श्रेणी	१०००
३८४	घडेरी प्लटिङमा नया बाटो खोल्न लगत कट्टा गर्दा सिफारिस	
३८५	० देखी १० धूर सम्म	१०००
३८६	१२ धूर देखी २ कट्टा सम्म	४०००
३८७	२ कट्टा देखी ३ कट्टा सम्म	६०००
३८८	३ कट्टा देखी ५ कट्टा सम्म	८०००
३८९	५ कट्टा देखी १० कट्टा सम्म	१००००

३९०	१० कट्टा भन्दा माथि	१४०००
३९१	मालपोत अशूली तर्फ	
३९२	शहरी क्षेत्र साबि चैलाही वार्ड नं घ,ड,च,छ,ज	१०० धुर
३९३	राजमार्ग क्षेत्र हाइवेले छोएको दायाबाया ५० मिटर सम्मको र २(क,ख,ग) प्लटिड जग्गा	१५० कट्टा
३९४	ग्रामिण क्षेत्र न्यूनतम १कट्टा	१५
३९५	पहाडी क्षेत्रमा	
३९६	न्यूनतम १ कट्टा	१०
३९७	नदी कटान प्रति कट्टा	१
३९८	रसिदको प्रतिलिपि	१०
३९९	घर नक्सा प्रतिलिपि	५००

४००	पेशा व्यवसाय नामसारी	४००
४०१	ठाड उद्योग नामसारी	२,०००
४०२	उद्योग नामसारी	३०००
४०३	नक्सा पास सम्बन्धित फारम	
४०४	घर नक्सा अभिलेखीकरण दरखास्त फारम	४००
४०५	घर नक्सा दरखास्त फारम	४१०
४०६	टावर ट्रान्समिटर (टावरको रिप्लेस मेसिन)	२००००
४०७	ठेला रिक्साको नम्बर दिंदा	५०
४०८	एकिकृत सम्पत्तिकरणगदी रसिदको प्रतिलिपि दिंदा	१५०
४०९	रकम असुली विगो को प्रति सय कडा	१०प्रतिशत
४१०	मोही लगत कट्टा	
४११	५ कट्टा सम्मको	७००
४१२	५ देखि १०कट्टा सम्मको	१०००
४१३	११ देखि १५ कट्टा सम्मको	११००
४१४	१६ देखि १ विगाह सम्मको	१५००
४१५	१ विगाह १ कट्टा देखि ५ विगाह सम्म	२०००
४१६	५ विगाह १ कट्टा देखि १० विगाह सम्म	२५००
४१७	१० विगाह १ कट्टा देखि माथि	४०००
४१८	छूट जग्गा दर्ता सिफारिस	२०००
४१९	सो भन्दा माथि छूट जग्गा दर्ता सिफारिस	३५००
४२०	सुकुमबासी सिफारीस	१५०
४२१	सुकुमबासी पुर्जा सिफारिस	२००
४२२	तीन पुस्ता बाहेक अपुताली सिफारिस	७०००
४२३	तिन पुस्ता भित्रका अपुताली सिफारिस	५०००

४२४	मदिरा डिलरको इजाजत सिफारिस	५०००
४२५	घर कायम सिफारिस	
४२६	पक्क घर १००० बर्ग फिट सम्म	१५००
४२७	पक्क घर १०१ बर्ग फिट देखि माथि	२५१०
४२८	क)कच्चि घर निर्माण कार्य सम्पन्न सिफारिस	१००
४२९	ख) भूइ तल्ला (पहिलो)	४००
४३०	ग) दोश्रो तल्ला	५००
४३१	३) तेस्रो तल्ला	६००
४३२	ड) चौथो तल्ला	७००
४३३	च) सो भन्दा माथि	८००
४३४	रुख कटान सिफारिस निजि जग्गामा विक्रि	१००
४३५	दर्ता तर्फ	
४३६	उच्चोग दर्ता सिफारिस	
४३७	टायर पन्चर रिसोल तथा विक्रि वितरण	५,५००
४३८	पेट्रोल पम्प दर्ता	८,५००
४३९	फिक्स चिमिन भट्टा दर्ता	३,५००
४४०	छापा खाना दर्ता साना	५,०००
४४१	छापा खाना ठूला दर्ता	१०,०००
४४२	शः मिल दर्ता	५,०००

व्यवसाय करको दर

क्र.सं.	व्यवसाय करको दररेट (वार्षिक)	स्वीकृत दररेट
१	खाद्य किराना	
२	बजार क्षेत्रका क वर्गको थोक तथा खुद्रा विक्रेताको लागि	१५००
३	बजार क्षेत्रका ख वर्गको थोक तथा खुद्रा विक्रेताको लागि	१२००
४	ग्रामिन क्षेत्रका क वर्गको थोक तथा खुद्रा विक्रेताको लागि	१०००
५	ग्रामिन क्षेत्रका ख वर्गको थोक तथा खुद्रा विक्रेताको लागि	८००
६	चिसो पेय पदार्थ (कोल्ड ड्रिक्स) सहित बेकरी (पाउरोटी आदि) विक्रेताको लागि	८००
७	मासु बित्रेता	
८	धेरै थरीका मासु विक्रेताको लागि (ठूला)	१२००
९	एकथरिका मात्र मासु विक्रेताकोलागि (साना)	५००
१०	सुनचादी तथा गरगहना	
११	सुनचादी तथा गरगहनाहरूको खरिद विक्री गर्ने (सोरुम सजावट भएकालाई) विक्रेताका लागि	३२००
१२	सुनचादी तथा गरगहना खरिद विक्री गर्ने (सोरुम सजावट नभएकालाई) विक्रेताका लागि	१५००

१३	ज्याला मात्र लिई सुनचादी तथा गहनाहरूको सम्बन्धि काम गर्ने (ज्यासल) को लागि	८००
१४	श्रृंगारका, खेलौना तथा उपहार (गिफ्ट) समानहरू	
१५	बजार क्षेत्रका क बर्गको थोक तथा खुद्रा दुबै विक्रेताको लागि	८००
१६	बजार क्षेत्रका ख बर्गको थोक तथा खुद्रा दुबै विक्रेताको लागि	५००
१७	ग्रमिण क्षेत्रका श्रृंगार सामानका विक्रेताको लागि	५००
१८	खेलौना तथा गिफ्ट विक्रेता	३००
१९	निर्माण सामग्री (हार्डवेयर)	
२०	छड सिमेन्ट मात्र	२०००
२१	छड तथा कर्कट पाता सहित डिलरको लागि	१५००
२२	प्लाईउड सिसा कार्पेट फ्रेम सहित डिलर को लागि	१५००
२३	ग्रमिण क्षेत्रको विक्रेताको लागि	१०००
२४	रंग रोगनजन्य सामनहरूको थोक विक्रेताको लागि	१५००
२५	रंग रोगनजन्य सामनहरूको खुद्रा विक्रेताको लागि	१०००
२६	घर सजावटका सामानहरू विक्रेताको लागि	१०००
२७	ईट्टा, सिमेन्ट, काठ तथा दाउरा तथा बांस विक्रेताको लागि डिपो	१५००
२८	फलाम तथा फलाम जन्य बस्तुहरू विक्रेताको लागि	१५००
२९	फोटो प्रेम तथा ग्लासहाउसहरूका लागि	८००
३०	सिसा,प्लाइउड विक्रेता	१२००
३१	मेटल भाडा	१५००
३२	स्टील दराज,वाकस निर्माण	१५००
३३	वाकस निर्माण	८००
३४	फनिचर स्टिल काठ विक्रेता	२०००
३५	अल्मोनियम तथा स्टिल उद्योग	१५००
३६	ग्रील उद्योग, टली निर्माण सहित	३०००,
३७	मेशिनरी तथा सवारी साधन र सो सम्बन्धि पार्टस विक्रेताको लागि	
३८	मोटरसाईकलको स्थानिय अधिकारीक विक्री शो रुम सहित सर्भिसिडको सेन्टरहरू	२०००
३९	हेभी सवारी साधनहरू (बस, ट्रक,डोजर आदी) विक्रेताको लागि	१२०००
४०	हल्का साधनहरू (जिप कार आदी) विक्रेताको लागि	८०००
४१	टेक्टरविक्रेताको लागि	५०००
४२	अटो रिक्सा इ रिक्सा	२५००
४३	बजार क्षेत्रका कबर्गको मोटर पार्टस विक्रेताको लागि	५०००
४४	बजार क्षेत्रका ख बर्गकोथोक तथा खुद्रा विक्रेताको लागि	३०००
४५	मोटरसाईकल पार्टस विक्री	१५००
४६	मोटर पार्टस विक्री	१,२००
४७	बजार क्षेत्रका क बर्गको औधोगिक तथा मेशिनरी सामान विक्रेताका लागि	
४८	मोबिल डिलरवालाको लागि	२५००

४९	इन्जिनियरिङ खरात मसिन सहित	२,०००
५०	बडि बिल्डरस	२,०००
५१	पाउर टिलर	१५००
५२	कवाडी बिल्डरस	१५००
५३	अटो रिक्सा विक्री डिलर	३०००
५४	टायर विक्री डिलरहरूलाई	२,०००
५५	जिप ग्यारेज पार्टस	१५००
५६	शिलाई मेशिन तथा पार्ट पुजा विक्री वितरण गर्ने पसल	१५००
५७	अटोमोवाइलस मोवि ग्रेस	१०००
५८	पाठ्यपुस्तक तथा स्टेशनरीतथा खेलकुद सामाग्री थोक	२५००
५९	पाठ्यपुस्तक तथा स्टेशनरीतथा खेलकुद सामाग्री खद्रा	१५००
६०	फार्मेसी, औषधी तथा आयुर्वेदिक पसल	३५००
६१	थोक तथा खुद्र विक्री सहित क्लीनिक भएकाहरूको लागि	४०००
६२	खुद्र विक्री सहित क्लीनिक भएकाहरूको लागि	३५००
६३	औषधी विक्रेताहरूको लागि मात्र	२०००
६४	ग्रामीण क्षेत्रका औषधी विक्रेताहरूको लागि मात्र	१२००
६५	चस्मा मर्मत तथा विक्री गर्ने विक्रेताहरूको लागि	१०००
६६	कृषीजन्य औषधि, बिउ विजन तथा मलखाद तथा दाना	
६७	कृषी तथा भेटनरीऔषधी तथा मलखाद विक्रेताको लागि	२०००
६८	कृषीजन्य औषधि, बिउ विजन तथा मलखाद	१५००
६९	एग्रोभेट सेन्टर	१,०००
७०	कुखुरा, माछा, बंगुर, गाई भैसी आदीको दाना विक्री डिलर	१५००
७१	कपडा पसलहरू	
७२	फेन्सी पसल	१,०००
७३	क बर्गको तयारी तथा थान कपडाहरूको विक्रेताको लागि	१५००
७४	ख बर्गको तयारी तथा थान कपडाहरूको विक्रेताहरूको लागि	१०००
७५	सिरक डसना	१०००
७६	सिलार्यस सम्बन्धि सामाग्री (टाक,धागो लागाएत अन्य) सामान विक्रेताहरूको	८००
७७	जुत्ता तथा चप्पल सम्बन्धि	
७८	शोरुम सहित स्वदेशी तथा विदेशी जुत्ता चप्पल विक्रेताहरूको लागि	१५००
७९	अन्य जुत्ता चप्पल विक्रेताहरूको लागि शुसेन्टर	८००
८०	परम्परागत सिपवाट घरेलु उत्पादन गरि विक्री गर्ने विक्रेताहरूको लागि	५००
८१	भाडा पसलहरू	
८२	क बर्गका तामा,पितल, स्टि तथा अलुमिनियमका भाडा विक्रेताहरूको लागि	१,०००
८३	ख बर्गको तयारी तथा थान कपडाहरूको विक्रेताहरूको लागि	७००
८४	प्लास्टिक जन्य भाडा विक्रेताको लागि	७००

८५	माछा भुरा बिक्रेताको लागि	२०००
८६	ईलेक्ट्रोनिक एण्ड ईलेटोनिक्स सामान बिक्रेताकोलागि	
८७	ईलेक्ट्रोनिक एण्ड ईलेटोनिक्स सामान बिक्रेताकोलागि	१०००
८८	ग्रामीण क्षेत्रमाईलेटोनिक्स विद्युतिय सामान बिक्रेताको लागि	७००
८९	कम्प्यूटर एनालिष्ट तथा प्रोग्रामर	१८००
९०	कम्प्यूटर इन्स्टिच्यूट	२०००
९१	कम्प्यूटर बिक्री केन्द्र	२०००
९२	कम्प्यूटर बिक्री एवं मर्मत केन्द्र	२५००
९३	घडि, रेडियो तथा भिडियो सि.डि. बिक्रेताको लागि	१०००
९४	मोवाईल एवं पार्टस बिक्रेताहरुको लागि ठुलो	१०००
९५	मोवाईल एवं पार्टस बिक्रेताहरुको लागि सानो	५००
९६	टि.भी. फ्रीज,फंखा बिक्री	२०००
९७	मोवाईल मर्मत केन्द्र	५००
९८	मदिरा तथा सुर्ति जन्य सामान बिक्रेताको लागि	
९९	मदिराको थोक बिक्रेताको लगि	४०००
१००	मदिराको खुद्रा बिक्रेताको लगि	१५००
१०१	चुरोटका डिलरहरुलाई	२५००
१०२	पान पसल	३००
१०३	तरकारी तथा फलफुल	
१०४	तरकारीका थोक बिक्रेताको लागि	१०००
१०५	तरकारीका खुद्र बिक्रेताको लागि	६००
१०६	नरसरी तथा पुष्पखेती	१०००
१०७	फलफुलका थोक बिक्रेताकोलागि	२०००
१०८	फलफुलका खुद्रा बिक्रेताकोलागि	१०००
१०९	हस्तकलाका सामानहरु बिक्री गर्नेलाई	६००
११०	स्थानिय कच्चा पदार्थबाद् उत्पादनगरि सामानहरु बिक्री गर्नेलाई	८००
१११	सामान आयातगरि बिक्री गर्ने हरुलाई	१०००
११२	पेटोलिय पदार्थ तथा ग्यांसबिक्रेता	
११३	पेटोल तथा डिजेल दुबै बिक्रेताको लागि	७०००
११४	डिजेल मात्र बिक्री गर्नेउहरुकोलागि	५०००
११५	पेटोल मात्र बिक्री गर्नेउहरुकोलागि	५०००
११६	मट्टीतेल डिलरहरुकोलागि	५००
११७	ग्यास उद्योगहरुको लागि	२५०००
११८	ग्यास डिलरहरुको लागि	२५००
११९	बिशेषज्ञ परामर्श तथा अन्य व्यवसायिक सेवा	
१२०	चिकित्सक	५०००

१२१	व्यवसायीक रुपमा चिकित्सका सेवा प्रदान गर्नेहरुका लागि	२५००
१२२	कविराज व्यवसायीक रुपमा कविराज सेवा प्रदान गर्नेहरुका लागि	२०००
१२३	इन्जिनियर	४०००
१२४	इन्जिनियर कन्सल्टेण्ट दर्ता गरि सेवा प्रदान गर्नेहरुका लागि	४५००
१२५	कानून व्यवसायी	
१२६	अधिवक्ता नोटरी पब्लिक समेत भएको	२०००
१२७	अभिवक्ताहरुलाई	१५००
१२८	लेखा परिक्षक	
१२९	क वर्गको लागि	२५००
१३०	ख वर्गको लागि	२०००
१३१	ग वर्गकोलागि	१५००
१३२	घ वर्गकोलागि	१२००
१३३	दन्त चिकित्सक	३०००
१३४	ड्राइभिङ सेन्टर	३०००
१३५	अनुसन्धान कर्ता तथा परामर्शदाता	२०००
१३६	वैदेशिक रोजगार परामर्शदाता	२०००
१३७	तालिम तथा अनुसन्धान केन्द्रहरु	१८००
१३८	पशुचिकित्सक	२,०००
१३९	नापी सेवा	२०००
१४०	बिमा एजेन्ट	१५००
१४१	सर्भेयर	२०००
१४२	अनुवादक	१५००
१४३	सामान ढुवानीकर्ता तथा कम्पनी	
१४४	क वर्गको टान्सपोर्टका लागि	१५००
१४५	ख वर्गको टान्सपोर्टका लागि	१०००
१४६	संस्थागत पेन्टर	१०००
१४७	निर्माण व्यवसाय: नगरपालिकामा प्रधान कार्यालय भएको निर्माण व्यवसायमा	
१४८	क वर्गको लागि	५०००
१४९	ख वर्गको लागि	४०००
१५०	ग वर्गकोलागि	३०००
१५१	घ वर्गको लागि	२०००
१५२	उत्पादन मुलक उद्योग	
१५३	प्लास्टिक सामान	२०००
१५४	दाना उद्योगहरु	२५००
१५५	पोलिथिन पाईप उद्योगहरु	५०००
१५६	फलाम तथा फलाम जन्य उद्योगहरु	५०००

१५७	खाद्य तथा पेय सम्बन्धि	२०००
१५८	दुग्ध तथा दुग्ध जन्य सामाग्री उत्पादन गर्ने उद्योगहरू	३०००
१५९	डेरी उद्योग ठूलो	१०००
१६०	सानो उद्यो डेरी	५००
१६१	कपास प्रशोधन उद्योगहरू	१५००
१६२	चामल तथा दाल मिल तथा उद्योगहरू	५०००
१६३	चाउमिन उद्योगहरू	२०००
१६४	बरफ तथा आईसक्रिम उद्योगहरू	२०००
१६५	पानी प्रशोधन उद्योगहरू	३०००
१६६	विस्कुट तथा पाउरोटी उद्योगहरू	२०००
१६७	खाद्य तथा पेय सम्बन्धि अन्य उद्योगहरू	
१६८	पेय पदार्थ उत्पादन उद्योगहरू	३०००
१६९	कपडा तथा गार्मेन्ट	
१७०	कपडा उत्पादन गर्ने उद्योगहरू	१५००
१७१	गलैचा तथा कार्पेट उद्योगहरू	५०००
१७२	गार्मेन्ट उद्योगहरू	२०००
१७३	मदिरा तथा सुर्तिजन्य उत्पादन उद्योग चुरोट उद्योगहरू	
१७४	बियर तथा अल्कोहल उद्योगहरू	१००००
१७५	अन्य सुर्तिजन्य सामान उत्पादक उद्योगहरू	७०००
१७६	साना तथा घरेलु उद्योगहरू	
१७७	धूप,अविर, मैनबत्ती घरलु उद्योगहरू	२०००
१७८	मसला उद्योगहरू	२०००
१७९	कागज उद्योगहरू	५०००
१८०	हस्तकाल उद्योगहरू	२०००
१८१	निर्माण सामाग्री उद्योगहरू	
१८२	गिट्टी,बालुवा लगाएतका उद्योगहरू	१००००
१८३	ब्लक उत्पादन उद्योगहरू	२०००
१८४	फलामे औजार उत्पादन गर्ने उद्योगहरू	४०००
१८५	अन्य नाम उल्लेख नभएको उद्योगहरू लागि	१००० ५०००
१८६	कृषी तथा वनयजन्य उद्योग	३०००
१८७	दुग्ध चिस्यान केन्द्र	२०००
१८८	व्यवसायीक कृषी फर्महरू	
१८९	ह्याचरीहरू	
१९०	५०० सम्म कुखुरा पालन गर्नेहरूकोगि	२५०
१९१	५०० देखी १००० सम्म कुखुरा पालन गर्नेहरूकोगि	५००
१९२	१००० देखी २५०० सम्म कुखुरा पालन गर्नेहरूको लागि	१०००

१९३	२५०० देखी ५००० सम्म	१५००
१९४	५००० भन्दा माथि	२०००
१९५	बंगुर तथा माछापालन गर्ने व्यवसायीहरूलाई	३०००
१९६	गाई तथा बाख्रा पालन गर्ने व्यवसायीहरूलाई	२५०
१९७	कृषी फर्महरू कम्पनी दर्तागर्न संचालन गर्नेहरूलाई	५००
१९८	व्यवसायिक नर्सरी गर्नेहरूलाई	२०००
१९९	फुल तथा विरुवा सम्बन्धि	३०००
२००	कुखुरा, माछा, बंगुर, गाई भैसी आदीको तथा चल्ला बिक्री	१५००
२०१	जडिबुटी खरिद बिक्री	३५००
२०२	खोटो व्यवसाय	१२००
२०३	लजहरू :	
२०४	१० बेडसम्मको लागि	१०००
२०५	२० बेडसम्मको लागि	१५००
२०६	२० बेडसम्म भन्दा माथीको लागि	२५००
२०७	होटल सहित लज सेवा भएकाहरूकोलागि	१२००
२०८	खाना तथा नास्ता होटलहरू	
२०९	क वर्गका खाना वा नास्ता होटलहराको लागि	१५००
२१०	ख वर्गका खाना वा नास्ता होटलहराको लागि	३०००
२११	चिया नास्ता हल्का पेय पदार्थ मात्र	५०००
२१२	ग्रामिण एरियाको मदीरा सहितका नास्ता होटलहरूको लागि	२५००
२१३	मदीरा सहितका नास्ता होटलहरू	२०००
२१४	बजार क्षेत्रका क वर्गका मदीरा सहितका नास्ता होटलहरू	१०००
२१५	ग्रामीण एरियाको मदीरा सहितका नास्ता होटलहरू	७००
२१६	रेस्टुरेन्टहरू	
२१७	क वर्गका लागि	५००
२१८	ख वर्गका लागि	१०००
२१९	चाट फुल्की अण्डा, छोला समोसा बिक्री ठेला	१२००
२२०	सेवा उद्योग	
२२१	कोल्ड स्टोरज	५००
२२२	खानेपानी तथा भवन निर्माण का लागि पानी वितरण गर्ने टयांकर व्यवसाय	२०००
२२३	लाईसेन्स नविकरण शुल्क	
२२४	बरुवा बन्दुक लाइसेन्स नविकरण	१०००

२२५	प्रेस (छापाखाना) तथा फ्लेक्स प्रिन्टस तथा अन्य प्रिन्टर्स सम्बन्धित	६०००
२२६	अफसेट तथा फ्लेक्स प्रिन्टस तथा अन्य प्रिन्टर्स दुवै भएकाहरुको लागि	५०००
२२७	फ्लेक्स प्रिन्टस तथा स्क्रीन प्रिन्ट मात्र व्यवसाय गर्ने गर्नेका लागि	२५००
२२८	बैकल्पिक उर्जा (गोबर ग्यास सौर्य उर्जा कम्पनी आदी)	
२२९	सोलार सम्बन्धित सेवा प्रदायक संस्थाहरु	१५००
२३०	गोबर ग्यास सेवा प्रदायक कम्पनीहरु	१५००
२३१	सोलार सम्बन्धि सामान उत्पादन तथा बिक्री गर्ने व्यवसाय	३०००
२३२	गोबर ग्यास सम्बन्धि सामान उत्पादन तथा बिक्री गर्ने व्यवसाय	३५००
२३३	निर्माण उद्योग तर्फ (वालुवा प्रशोधन)	६,०००
२३४	व्यावसायी कम्पलेक्स	२५०००
२३५	व्यावसायी कम्पलेक्स भवन संचालन गर्नेहरु	१५०००
२३६	आवासिय कम्पलेक्स	१००००
२३७	आवासिय भवन संचालन गर्नेहरु	८०००
२३८	संचार सेवा	
२३९	पत्रपत्रिकाहरु	
२४०	दैनिक पत्रिका क र ख वर्ग	२०००
२४१	दैनिक पत्रिका ग र घ वर्ग	१५००
२४२	साप्ताहिक क र ख वर्ग	१०००
२४३	साप्ताहिक ग र घ वर्ग	५००
२४४	वर्गिकरणमा नपरेका पत्र पत्रिकाहरुलाई	३००
२४५	टेलिफोन तथा मोबाइल फोन टावर	५,०००
२४६	एफ.एम.	१५००
२४७	स्थानिय टेलिभिजन	३०००
२४८	साईवर तथा कम्प्युनिकेशन सेन्टर	१५००
२४९	मोबाइल फोन सेवा प्रदायक कम्पनि	१५,०००
२५०	निजी क्षेत्रका ईन्टरनेट प्रदायक संस्थाहरु	३०००
२५१	निजी क्षेत्रका हुलाक तथा कुरियर सेवा	५००
२५२	पार्सल कुरियर सेवा मुख्य कार्यलय तर्फ	१०००
२५३	पार्सल कुरियर सेवा शाखा कार्यलय तर्फ	८००
२५४	बित्तिय सेवा	
२५५	नेपाल राष्ट्र बैकबाट स्वीकृत प्राप्त क श्रेणी बाणिजय बैकहरु	१५०००
२५६	नेपाल राष्ट्र बैकबाट स्वीकृत प्राप्त ख श्रेणी बाणिजय बैकहरु	१००००
२५७	नेपाल राष्ट्र बैकबाट स्वीकृत प्राप्त ग श्रेणी बाणिजय बैकहरु	५०००
२५८	बित्तिय संस्थाहरु	

२५९	मुख्य कार्यलय तर्फ	८०००
२६०	शाखा कार्यलय तर्फ	५०००
२६१	सहकारी	५००
२६२	हाउजिड कम्पनी तथा घजगगा खरीद बिक्रि	५०००
२६३	सहकारी बैंक	५०००
२६४	धितोपत्र कारोवार	
२६५	धितोपत्र कारोवार शाखा कार्यलय	५,०००
२६६	बचत तथा ऋण र अन्य सहकारी संस्था	५०००
२६७	स्वास्थ्य सेवा	
२६८	निजी अस्पतालहरु (सामुदायिक,सहकारी तथा नसिडहोम)	१५०००
२६९	क्लिनिक	५०००
२७०	प्योलोजी ल्याब	२५००
२७१	ल्याप तथा एक्सरे मात्र संचालन गर्ने हरुका लागि	४०००
२७२	शिक्षा सेवा	
२७३	निजी क्षेत्रका विद्यालयहरु	
२७४	प्रा.वि.तह	१,५००
२७५	नि.मा.वि.	२,०००
२७६	माध्यामिक तह	३०००
२७७	उच्च माध्यामिक तह सो भन्दा माथिल्लोतहहरु/प्राविधिक शिक्षालय	५०००
२७८	प्रशिक्षण केन्द्र (इन्सिच्यूट)	
२७९	टाईपिड/कम्प्युटर प्रशिक्षण केन्द्र	१५००
२८०	भाषा प्रशिक्षण केन्द्र	१५००
२८१	ट्युसन तथा कोचिड सेन्टर	२५००
२८२	सिलाई/बुनाई तथा हस्तकला सम्बन्धित प्रशिक्षण केन्द्र	१५००
२८३	अन्य तालिम/अनुसन्धान तथा हस्तकला सम्बन्धित प्रशिक्षण केन्द्र	१२००
२८४	मर्मत संभार सेवा	
२८५	क वर्ग इन्जिनियरिड	५०००
२८६	ख वर्ग इन्जिनियरिड	३०००
२८७	२ सम्म लेथ मेशिन संचालन गर्ने व्यवसायी	२५००
२८८	२ वटा वढी लेथ मेशिन संचालन गर्ने व्यवसायी	३०००
२८९	सवारी साधन मर्मत	
२९०	बस,ट्रक तथा ठूला सवारी साधन मर्मत केन्द्र	३,०००
२९१	जिप,कार, तथा हल्का सवारी साधन मर्मत	१,५००
२९२	टेम्पो तथा ट्रेक्टर मर्मत	२,५००
२९३	मुख्य बजार क्षेत्रमा मोटरसाइकल मर्मत	१,८००
२९४	मुख्य बजार क्षेत्र भन्दा बाहिर मोटरसाइकल मर्मत	१२००

२९५	ग्रामिण क्षेत्रमा मोटरसाइकल मर्मत	८००
२९६	जिप ग्यारेज	१०००
२९७	टेक्टर	१०००
२९८	पेन्टीङ	१०००
२९९	पेन्टर राइटिङ	,५००
३००	कार,जिप,ग्यारेज	,८००
३०१	बडी डेन्टर जिप	,८००
३०२	मोटरसाइकल	,७००
३०३	सेल्फ रिपेरिङ	१०००
३०४	लय एण्ड रिसोलिड वर्कशप	,१५००
३०५	टायर कमानीपत्ता रिसोलिड	१५००
३०६	टायर एण्ड रिसोलिड	,२५००
३०७	बस,ट्रक डेन्टर वर्कशप	,१५००
३०८	पिलास रिन्च मात्र राखेको	,७००
३०९	टायर खोल फिट तथा हावा भर्ने	८००
३१०	डेन्टिङग स्प्रे र पेन्टिन्डिग	२५००
३११	ब्याट्री विक्री	१,५००
३१२	सिट हूड बनाउने व्यवसायी	१५००
३१३	मेसिलरी पार्टस मर्मत	
३१४	प्युल पम्प तथा अन्य पानी मोटर पम्प मर्मत गर्ने व्यवसायी	२५००
३१५	मिलहरुको पार्टस तथा अन्य समान्य मेशिनरी पार्टस मर्मत	२०००
३१६	अन्य मर्मत सेवा	
३१७	रिक्सा साइकल मर्मत	५००
३१८	ईलोकटोक्स सामानहरुको मर्मत	८००
३१९	स्टोभ, छाता, टर्चलाईट, जूता,भोला मर्मत	५००
३२०	सिलाई मेशिन तथा अन्य घरायसी सामानहरु मर्मत	१०००
३२१	रेडियो, टि.भी, घडी, मौवाइल तथा टेलिफोन मर्मत	८००
३२२	कम्प्यटर, पिन्ट तथा फोटोकपी मर्मत	१५००
३२३	अन्य सेवा/विज्ञापन सेवा र होडिङ बोर्ड तथा वाल पेन्टीङ	
३२४	विज्ञापन सेवा	१५००
३२५	होडिङ बोर्ड	
३२६	२० ब.फू.सम्म	१०००
३२७	४० ब.फू. सम्म	१२००
३२८	६० ब.फू सम्म	१८००
३२९	८० ब.फू सम्म	२५००
३३०	८० ब.फू भन्दा माथी	३५००

३३१	साना किसिमका प्रचार ४ ब.फू. सम्म	५००
३३२	सार्वजनिक स्थानमा ब्यानर प्रति मिटर पन्ध्र दिन सम्म प्रति दिन	१०
३३३	१ मिटर १ ब.फू. सम्मको विज्ञापन पन्ध्र दिन भन्दाको बढी प्रति दिन	४
३३४	प्रत्येक विद्युत पोलमा प्रति बर्ग फूट प्रति महिना	१५
३३५	बैदेशिक रोजगार सेवा	
३३६	मुख्य कार्यलय तर्फ	३०००
३३७	शाखा कार्यलय तर्फ	२०००
३३८	स्वदेशी रोजगार सेवा	
३३९	मुख्य कार्यलय तर्फ	२०००
३४०	शाखा कार्यलय तर्फ	१०००
३४१	सेक्रेटेरियल सेवा	
३४२	मुख्य कार्यलय तर्फ	२०००
३४३	शाखा कार्यलय तर्फ	१०००
३४४	ब्यूटी पार्लर तथा हजाम सेवा	
३४५	ब्यूटी पार्लर	१०००
३४६	कस्मेटिक थोक बिक्रेता	१५००
३४७	कस्मेटिक खुद्रा बिक्रेता	८००
३४८	बजार क्षेत्रका सैलून (नाई)	१५००
३४९	ग्रामिन क्षेत्रका सैलून (नाई)	८००
३५०	सिलाई तथा बूनाई गर्ने (टेलरवाला) ठूला र साना	,८०० र ५००
३५१	ड्राई क्लिनर्स	
३५२	ड्राई क्लिनर्स	१५००
३५३	फोटो स्टूडियो	
३५४	डिजिटल कलर ल्याप तर्फ	२५००
३५५	बजार क्षेत्र फोटो स्टूडियो तर्फ	१५००
३५६	ग्रामिण क्षेत्र फोटो स्टूडियो तर्फ	१०००
३५७	साईनबोर्ड बनाउने तथा पेन्टीङ्ग सेवा	१५००
३५८	बजार क्षेत्रमा डिजिटल मेशिन राखी काम गर्ने तर्फ	१५००
३५९	ग्रामिन क्षेत्रमा डिजिटल मेशिन राखी काम गर्ने तर्फ	१०००
३६०	क्याटरिङ्ग तथा पार्टी प्यालेसहरू	
३६१	पार्टी प्यालेस तर्फ	२०००
३६२	क्याटरिङ्ग तथा टेन्ट तर्फ	१५००
३६३	टेन्ट मात्र	१०००
३६४	मनोरञ्जन सेवा (हाट बजार)	५०,०००
३६५	भिडियो गेम तर्फ	५००
३६६	चलचित्र	५०००

३६७	केवल नेटवर्किङ्ग सेवा	५०००
३६८	अन्य व्यवसाय तर्फ	
३६९	जिम हाउस	३०००
३७०	कवाडी सामान व्यवसाय	
३७१	क वर्ग तर्फ	१५००
३७२	ख वर्ग तर्फ	१०००
३७३	माईक,ईलेक्ट्रीक,वा ईलोकटोनिकस भाडामा दिने व्यवसायी तर्फ	१०००
३७४	मन्टेश्वरी/शिशु स्याहार केन्द्र तर्फ	
३७५	निजी छात्रावास तर्फ	१०००
३७६	वार्षिक सवारीकर तर्फ	
३७७	चार चक्की सवारी	४००
३७८	छु चक्की सवारी	६००
३७९	मोटर साइकल सवारी कर	२००
३८०	ग्रिल उद्योग तर्फ	
३८१	ग्रिल उद्योग खराद मेसिन सहित	२,०००
३८२	ग्रिल उद्योग फलाम अलमूनिगम	२,०००
३८३	ग्रिल उद्योग ठूलो	१५००
३८४	ग्रिल एण्ड टायर	१०००
३८५	लेथ एण्ड ग्रिल	१५००
३८६	ग्रिल एण्ड टूली	१५००
३८७	चिम्नी ईट्टा उद्योग	१०,०००
३८८	चिम्नी ईट्टा उद्योग बित्री डिपो	१५००
३८९	फिगटी,भूसे,इट्टा,टायल	६,०००
३९०	भूसे इट्टा उद्योग विक्री डिपो	१,२००

एकृकित सम्पत्ति कर लागने दर

क्र.सं.	विवरण	एकृकित सम्पत्ति कर लागने दर विवरण	
१	रु. १ देखि २ लाख सम्म	२०।००	
२	रु. २ लाख १ देखि ३ लाख सम्म	४०।००	
३	रु.३ लाख १ देखि ४ लाख सम्म	६५।००	
४	रु.४ लाख १ देखि ५ लाख सम्म	७०।००	
५	रु. ५ लाख १ देखि ६ लाख सम्म	१००।००	
६	रु. ६ लाख १ देखि ७ लाख सम्म	१३०।००	
७	रु. ७ लाख १ देखि ८ लाख सम्म	१४५।००	
८	रु. ८ लाख १ देखि ९ लाख सम्म	१५०।००	
९	रु. ९ लाख १ देखि १० लाख सम्म	१८०।००	
१०	रु. १० लाख १ देखि १२ लाख सम्म	२००।००	
११	रु. १२लाख १ देखि १४ लाख सम्म	२५०।००	
१२	रु.१४ लाख १ देखि १६ लाख सम्म	२६५।००	
१३	रु.१६ लाख १ देखि १८ लाख सम्म	२८०।००	
१४	रु.१८ लाख १ देखि २० लाख सम्म	३००।००	
१५	रु. २० लाख १ देखि २२ लाख सम्म	३५०।००	
१६	रु. २२ लाख १ देखि २४ लाख सम्म	३८०।००	
१७	रु.२४ लाख १ देखि २६ लाख सम्म	४००।००	
१८	रु. २६ लाख १ देखि २८ लाख सम्म	४५०।००	
१९	रु.२८ लाख १ देखि ३० लाख सम्म	६००।००	
२०	रु. ३० लाख १ देखि ३४ लाख सम्म	८००।००	
२१	रु.३४ लाख १ देखि ३८ लाख सम्म	१०००।००	
२२	रु. ३८ लाख १ देखि ४२ लाख सम्म	१५००।००	
२३	रु.४२ लाख १ देखि ४६ लाख सम्म	२०००।००	
२४	रु. ४६ लाख १ देखि ५० लाख सम्म	२५००।००	
२५	रु. ५० लाख १ देखि ६० लाख सम्म	३०००।००	
२६	रु.६० लाख १ देखि ७० लाख सम्म	३५००।००	
२७	रु. ७० लाख १ देखि ८० लाख सम्म	४०००।००	
२८	रु.८० लाख १ देखि ९० लाख सम्म	४५००।००	
२९	रु. ९०लाख १ देखि १ करोड सम्म	५०००।००	
३०	रु.१ करोड १ देखि १ करोड २० लाख सम्म	६०००।००	
३१	रु. १ करोड २० लाख १ देखि १ करोड ६० लाख सम्म	७०००।००	
३२	रु. १ करोड ६० लाख १ देखि २ करोड सम्म	१००००।००	
३३	रु. २ करोड १ देखि २ करोड २० लाख सम्म	१२०००।००	
३४	रु.२ करोड २० लाख १ देखि ३ करोड ३० लाख सम्म	१५०००।००	
३५	रु. ३ करोड २० लाख १ देखि ४ करोड सम्म	२००००।००	
३६	रु. ४ करोड १ देखि ५ करोड सम्म	३००००।००	
३७	रु. ५ करोड १ देखि माथि जति भए पनि १।५० रुपैयाँ प्रति हजारका दरले एकृकित सम्पत्ति कर लागने		

घर नक्शा पास शुल्क विवरण

आर सि.सि. घर व.फि.	पिच सडकमा पर्ने घरहरु					ग्रावेल सडक		हाइवे सडक क	लमही कोइलाबास सडक ख
	३ मी.	४ मी.	५ मी.	७ मी.	१४ मी.	शहरीक्षेत्र वडा नं.१०,११	ग्रामिण क्षेत्र		
९९९	८	८	९	९	१०	८	५	१२	९
१०००.१४९९	८	९	९	१०	१०	८	५	१२	९
१५००.१९९९	९	९	१०	१०	११	९	६	१३	१०
२०००.२९९९	९	१०	१०	११	११	९	६	१३	१०
३००० माथि सबै	१०	१०	११	११	१२	१०	७	१४	११
साधारण घर व.फि.	३ मी.	४ मी.	५ मी.	७ मी.	१४ मी.	शहरीक्षेत्र वडा नं.१०,११	ग्रामिण क्षेत्र	हाइवे सडक क	लमही कोइलाबास सडक ख
९९९	७	७	८	८	९	७	४	८	७
१०००.१४९९	७	८	८	९	९	७	५	८	७
१५००.१९९९	८	८	९	९	१०	८	५	९	८
२०००.२९९९	८	९	९	१०	१०	८	६	९	८
३००० माथि सबै	९	९	१०	१०	११	९	६	१०	९

नोट :-

- १) साधारण घर भन्नाले पाको इटा,टिनको छानो तथा ढलाइ गरेको तर जस्तो सुकै जोडाइले बनेको घर हुने छ ।
- २) हाइवे सडक क भन्नाले अर्जुन खोला देखि सिंगे खोलासम्मलाई जनाउने छ ।
- ३) लमही कोइलाबास सडक ख भन्नाले लमही देखि कोलही, लमही देखि देउपुर उमावि,अर्जुन खोला देखि देउपुर उमाविसम्मलाई जनाउने छ ।
- ४) आदीवासी दलित वर्गको हकमा वडा नं.१० र ११ शहरी क्षेत्र भित्र नक्शा पास गर्न पर्ने ठाउँमा भए तापनि काँचो इटा माटोको जोडाई र फुस वा टिनको छानो भएको घर बनाउदा प्राविधिक निरीक्षण गरि पेश गरेको राय बमोजिम प्रति वर्ग फिट रु. ६।
- ५) ग्रामीण वडा १ र ९ सम्म कच्ची घर निर्माण इजाजतमा प्रति व.फि.रु.३।
- ६) व्यवसाय मुलक टावर विद्युत टेलिकम ,एनसेल,हेल्लो, यूटिएल तथा अन्य टावर निर्माण गर्दा तपसिल बमोजिमको दस्तुर लाग्ने छ ।

फि.उ.	लाग्ने दस्तुर	फि.उ.	लाग्ने दस्तुर	फि.उ.	लाग्ने दस्तुर
१०	८,०००।	३०	२५,०००।	५०	४५,०००।
२०	१८,०००।	४०	३०,०००।	सो भन्दा माथि	६५,०००।

द्रष्टव्य :-

लमही नगरपरिषद्को निर्णय नं. ४ मा उल्लेखित करशुल्क महशुलका दरबन्दीहरु सोही बमोजिम लागु हुनेछन् र यसमा उल्लेखित नभए जतिको हकमा स्थानीय स्वायत्तशासन नियमावली २०५६ मा व्यवस्था भए बमोजिम कर शुल्क महशुल निर्धारण गर्ने अधिकार कार्यकारी अधिकृत लाई प्रत्यायोजन गर्ने निर्णय गरियो ।

अन्य व्यवस्था :-

क. व्यवसाय कर समयमा नबुझाएमा प्रति वर्ष १५ प्रतिशत थप जरीवाना गरि लिइने छ ।

ख. व्यवसाय कर सोही आ.व.को असोज मसान्तसम्म दाखिला गरेमा (१५) प्रतिशत छुटको व्यवस्था गरिने छ ।

ग. सडकमा निर्माण सामग्री थुपार्नका लागि १ महिना म्याद दिइने छ । उक्त म्याद नाघेमा प्रतिदिन

निर्णय नं. ५:- लमही नगरपालिका द्वारा आ.व. २०७२।०७३मा भएको चालु, पुँजगत र आन्तरिक श्रोत तर्फको प्रशासनिक, कार्यक्रम तथा योजना हरु को खर्च तेश्रो नगर परिषदबाट अनुमोदन गरियो ।

निर्णय नं. ६:- स्थानीय स्वायत्त शासन ऐन २०५५ तथा स्थानीय स्वायत्त शासन नियमावली २०५६ अनुसार निम्न लिखित विषयहरुमा निर्णय गर्न लमही नगरपालिका बोर्डलाई अधिकार प्रत्यायोजन गरियो ।

क) लमही नगरपालिका क्षेत्रभित्र विविध विषयहरुमा विषयगत समिति तथा उप समिति र अन्य आवश्यक विषयगत समिति उपसमिति गठन गर्ने ।

ख) लमही नगरपालिकाको आय व्ययको अन्तिम लेखापरिक्षणको लागि लेखापरिक्षक र कानून व्यवसायी नियुक्ति गर्ने ।

ग) विनियमावली, कार्यविधि र निर्देशिका बनाइ पारित गर्ने ।

घ) लमही नगरपालिका क्षेत्रभित्र सामुदायिक तथा निजी आवाशिय विद्यालय स्थापना गर्न सिफारिस माग भइ आएमा विद्यालय स्थापना गर्ने स्थानको स्थलगत निरीक्षण गरि भौतिक पूर्वाधारहरुको अवस्था उपयुक्त देखिएमा सिफारिस गर्ने निर्णय गरियो।

ङ) ऐनको दफा ९६(१)घ(१) बमोजिम आफ्नो श्रोतबाट लमही नगरपालिका क्षेत्रमा पुर्व प्राथमिक विद्यालय स्थापना गर्न माग भइ आएमा विद्यालय स्थापना गर्ने स्थानको स्थलगत निरीक्षण गरि भौतिक पूर्वाधारहरुको अवस्था उपयुक्त देखिएमा अनुमति दिने ।

निर्णय नं. ७:- आ.व. २०७३।०७४ र २०७४।०७५ को लागि लमही नगरपालिका कार्यालय लमही दाङ्गको निम्नलिखित दरबन्दी स्विकृत गरि पारित गरियो ।

तपशिल :-

क्र.सं.	पद	श्रेणी/तह	दरबन्दी संख्या	कैफियत
१	कार्यकारी अधिकृत	रा.प. तृतीय	१	निजामति
२	इन्जिनियर	अधिकृत स्तर छैठौं	१	
३	लेखापाल	रा.प.अन. प्रथम	१	निजामति
४	सहायक पाचौं	सहायक स्तर पाचौं प्रशासन	२	
५	सब इन्जिनियर	सहायक स्तर पाचौं प्राविधिक	१	
६	सहायक चौथो	सहायक स्तर चौथो	४	(१जना सह लेखापाल)
७	असिस्टेन्ट सब इन्जिनियर	सहायक स्तर चौथो	२	
८	अमिन	सहायक स्तर चौथो	१	
९	अपरेटर	सहायक स्तर प्रथम	१	ब्याकहो लोडर
१०	भारी सवारी चालक	सहायक स्तर प्रथम	१	
११	ह.स. चालक	सहायक स्तर प्रथम	१	
१२	कार्यालय सहयोगी	श्रेणी बिहिन	५	

निर्णय नं.८:- यस लमही नगरपालिकाको संस्थागत क्षमता अभिवृद्धि गर्न लेखा ,राजश्व,जिन्सी शाखामा शफटवयर जडान गरि कार्य सञ्चालन गरिएको कार्य लाइ समर्थन गर्ने निर्णय गरियो ।

निर्णय नं.९:-स्थानीय विकास शुल्क कोष बाट नति खानेपानी योजना लाइ विनियोजित भएको रकम लाइ समर्थन गरियो ।

निर्णय नं.१०:-लमही नगरपालिकामा रिक्त रहेको कर्मचारी पदपूर्ति गर्नका लागि लमही नगरपालिका कार्यालय लमही दाङ्ग को प्रथम नगरपरिषद आ.ब.२०७१/०७२ मा गठित तपशिल अनुसारको पदपूर्ति समिति लाइ निरन्तरता दिने निर्णय गरियो ।

तपशिल :-

१.अध्यक्ष -श्री बासुदेब घिमिरे लमही न.पा.वडा नं ४

२.सदस्य-मन्त्रालय बाट खटि आएको अधिकृत प्रतिनिधी

३.सदस्य-लोक सेवा आयोगको अधिकृत प्रतिनिधि ।

४.सदस्य सचिव -कार्यकारी अधिकृत ।

निर्णय नं.११:-पदपूर्ति समितिले गरेका सम्पूर्ण निर्णयहरु अनुमोदन गर्ने निर्णय गरियो ।

निर्णय नं.१२:-यस न.पा.कार्यालयमा कार्यरत कर्मचारीहरुको आ.ब.२०७३/२०७४को तलबी प्रतिवेदन पारित गर्ने निर्णय गरियो ।

निर्णय नं.१३:-मिति २०७३/१२/२८ गते देखि मिति २०७३/१२/२९ गते सम्म भएको नगरपालिकाको खर्च समर्थन गर्ने निर्णय गरियो ।

निर्णय नं.१४:-यस न.पा.को मिति २०७३/१०/१ गते देखि मिति २०७३/१२/२९ गते सम्मको बोर्ड बैठकको सम्पूर्ण निर्णयहरु अनुमोदन गर्ने निर्णय गरियो ।

निर्णय नं.१५:- यसै न.पा.बाट तलब भत्ता खाने गरि काजमा सरुवा भइ आउनु भएकी प्रा.स. चौथो श्री संगीता श्रेष्ठ लाइ रिक्त प्रा.स. चौथो पदमा पदस्थापना गर्ने निर्णय लाई समर्थन गरियो ।

निर्णय नं.१६:- अस्थायी ,करार सेवा र सेवा करारमा काम गर्ने कर्मचारीहरुको म्याद थप कार्य सम्पादनको आधारमा सन्तोष जनक भएमा मात्र थप्ने गरी नगरपालिका बोर्ड लाइ अधिकार प्रत्यायोजन गर्ने निर्णय गरियो ।

निर्णय नं.१७:- राजश्व संबन्धी सफटवयर सञ्चालन गर्ने र कम्प्यूटर सम्बन्धी काम गर्ने गरी सिमा चौधरी लाइ मिति २०७३/१०/१ गतेदेखि लागु हुने गरि मासिक रु.१०,०००/-दश हजार रुपैयाँ पारिश्रमिक दिने गरि सेवा करारमा लिने निर्णय गरियो ।

निर्णय नं.१८:- सामाजिक विकास शाखा,योजना शाखा को कामका साथै MCPM,CFLG,EFLGको फोकल पर्सन र कार्यालयको EMELL,WEBSITE अपडेट गर्ने काम गर्ने गरी पुष्पराज अधिकारी लाइ मिति २०७३/१०/१ गतेदेखि लागु हुने गरि मासिक रु.१०,०००/-दश हजार रुपैयाँ पारिश्रमिक दिने गरि सेवा करारमा लिने निर्णय गरियो ।

निर्णय नं.१९:-यस लमही नगरपालिका कार्यालय लमही दाङ्गको आर्थिक वर्ष २०७२/०७३ को अन्तिम लेखा परीक्षण लाइ अनुमोदन गर्ने निर्णय गरियो ।

निर्णय नं.२०:- आ.ब. २०७२/०७३ मा योजना जाँचपास तथा फरफारक भइ सम्पन्न भएका योजनाहरु अनुमोदन गर्ने निर्णय गरियो ।

निर्णय नं.२१:-यस लमही नगरपालिका लाई आगामी आर्थिक वर्ष देखि बाल मैत्री स्थानीय शासन का लागि पुरा गर्नु पर्ने सुचकहरु पूरा गरि बालमैत्री तथा बातावरण मैत्री नगरपालिका बनाउने निर्णय गरियो ।

निर्णय नं.२२:-यस लमही नगरपालिका कार्यालय लमही दाङ्ग को तपशिल बमोजिमका निर्देशिकाहरु बनाइ लागु गर्न न.पा.बोर्ड लाइ निर्देशन दिने निर्णय गरियो ।

तपशिल :-

डोजर सञ्चालन निर्देशिका

एकिकृत सम्पत्ति कर सम्बन्धी निर्देशिका

मर्मत संभार विशेष कोष सञ्चालन निर्देशिका

बिपद ब्यवस्थापन कोष निर्देशिका

मासु जाँच सम्बन्धी मापदण्ड निर्देशिका

निर्णय नं.२३:-यस लमही नगरपालिका कार्यालय लमही दाङ्गमा नेपाल सरकारको न्यूनतम शर्त तथा कार्य सम्पादन मापन को मापदण्ड अनुसार कार्य सञ्चालन गर्ने निर्णय गरियो ।

निर्णय नं.२४:- यस न.पा.क्षेत्र भित्र योजना तथा कार्यक्रम सञ्चालन गर्ने सरकारी ,गैरसरकारी संस्थाहरुले प्रस्ताव गरेको कार्यक्रम हरुलाइ स्वीकृत गर्ने निर्णय गरियो ।

निर्णय नं.२५:-यस लमही नगरपालिकाको आ.ब.२०७२/०७३मा सार्वजनिक सुनुवाइ,सामाजिक परिक्षण र वार्षिक समिक्षा प्रतिवेदनमा औल्याइएका सुझावहरु लाइ कार्यान्वयन गर्दै जाने निर्णय गरियो ।

निर्णय नं.२६:- केन्द्र बाट प्राप्त अनुदान र आन्तरीक श्रोत समेत बाट खरिद गरिएका सवारी साधन जिप, टिप्पर,ब्याकहो लोडर को खरिद प्रकृया र खर्च समर्थन गर्ने निर्णय गरियो ।

निर्णय नं.२७:- मिति २०७२/६/३० गते बसेको विशेष नगर परिषदको बैठकले पारित गरेको भवन निर्माण सम्बन्धि मापदण्ड २०७२ लाइ संशोधन सहित अनुमोदन गर्ने निर्णय गरियो ।

निर्णय नं.२८:- न.पा.को महिला नगर समन्वय समिति र नगर अपाङ्ग समन्वय समिति लाई क्रियाशिल बनाउने निर्णय गरियो ।

निर्णय नं.२९:-लमही न.पा.बाट सञ्चालित न.पा.क्षेत्र भित्र का योजना तथा कार्यक्रमहरुको योजना तथा कार्यक्रम अनुगमन गर्न अनुगमन समिति गठन गर्न न.पा.बोर्ड लाइ अख्तियारी दिने निर्णय गरियो ।

निर्णय नं.३०:-लमही नगरपालिका कार्यालय लमही दाङ्ग को निर्माणाधिन नवनिर्मित भवन को निर्माण सम्बन्धि सम्पूर्ण प्रकृया का साथै हाल सम्म भएका खर्चहरु लाइ समर्थन गर्ने निर्णय गरियो ।

निर्णय नं.३१:-चालु आ.ब.२०७३/०७४को केन्द्रीय पूजिगत अनुदान अर्न्तगत ९२ लाख ९६ हजार लमही गल्ली देखी लंगडी सम्म सडक कालो पत्रे ,लमही न.पा.कार्यालय भवन का लागी रु.९करोड र स्थानीय पूर्वाधार क्षेत्र विकास कोष अर्न्तगत अजम्मरी सा.व.उ.स.को पार्कमा भ्यू टावर निर्माणका लागी रु.३५लाख रकम विनियोजन गर्ने निर्णय गरियो ।

निर्णय नं.३२:-लमही नगरपालिका कार्यालय लमही दाङ्ग को नगर परिषद बाट पारित भएका योजना तथा कार्यक्रमहरुको सम्भौता हुने समय अवधि भित्र सम्भौता हुन नसकेका योजना तथा कार्यक्रमहरुलाइ संबन्धित वडा बाट माग भइ आएका प्राथमिकिकरणका आधारमा सम्बन्धित वडामा नै सञ्चालन गर्ने गरि विनियोजन भएको रकममा थपघट नहुने गरि आयोजना संशोधन वा नाम परिवर्तन गर्न का लागी नगरपालिका बोर्ड लाइ अधिकार प्रत्यायोजन गर्ने निर्णय गरियो ।

निर्णय नं.३३:- यस लमही नगरपालिका क्षेत्र भित्र सरोकारवालाहरु सँग ब्यापक छलफल गरि कर निर्धारण समेत गरि आ.ब.२०७४/०७५देखि एकिकृत सम्पत्ति कर लागु गर्ने निर्णय गरियो ।सो निर्धारण गरिएको कर रकम लाइ आगामी परिषद बाट अनुमोदन गराउने निर्णय गरियो ।

निर्णय नं.३४:-लमही नगरपालिका कार्यालय लमही दाङ्ग बाट सञ्चालन हुने विभिन्न योजनाहरुमा जम्मा गर्नु पर्ने लागत सहभागीता रकम कम्तीमा १५% पन्ध्र प्रतिशत कायम गर्ने निर्णय गरियो ।

निर्णय नं.३५:-लमही नगरपालिका कार्यालय लमही दाङ्ग का न.पा.बोर्ड ,राजश्व परामर्श समिति र अन्य समितिका सदस्यहरु लाइ बैठकमा सहभागी भए बापत बैठक भत्ता प्रति बैठक को रु.५००।- पाँच सय र कर्मचारी पदपूर्ति

समिति को बैठक बसे बापत पदपूर्ति समिति लाइ प्रति बैठक रु.१०००१-एक हजार मा करकट्टि गरि भत्ता दिने निर्णय गरियो ।

निर्णय नं.३६:-लमही नगरपालिका कार्यालय लमही दाङ्गको कम्पाउण्ड भित्र रहेको १ एक थान सिसौको रुखले भविष्यमा भवन नै भत्काइदिने अवस्था देखिन गएको र कार्यालयको नयाँ संरचना निर्माण गर्न बाधा पर्ने भएकाले नेपाल सरकारको नियमानुसार प्रकृया पुऱ्याइ उक्त रुख कटान गरी हटाउनका लागि स्वीकृती दिने निर्णय गरियो ।

निर्णय नं.३७:-लमही न.पा.क्षेत्र भित्र निर्माण हुने सरकारी तथा सार्वजनिक भवनहरु अपाङ्ग मैत्री भएमा मात्र नक्सापास प्रकृया अगाडी बढाउने निर्णय गरियो ।

निर्णय नं.३८:- लमही नगरपालिका क्षेत्र भित्र बाट विज्ञापन कर उठाइरहेको संस्थालाई नै उठाउन दिन निरन्तरता दिने निर्णय गरियो ।

निर्णय नं.३९:-लमही न.पा.लमही दाङ्ग द्वारा आयोजना गरिने विभिन्न तालिम प्रशिक्षण कार्यक्रममा सहभागी हुने विज्ञ/सहजकर्ताहरु लाइ दिइने पारिश्रमिकको दर देहाय बमोजिम निर्धारण गर्ने निर्णय गरियो ।

१.अधिकृत स्तर रु.१५०००- एक हजार पाँच सय रुपैयाँ ।

२.सहायक स्तर रु.१००००- एक हजार रुपैयाँ ।

साथै बाहय श्रोत व्यक्ति र सहजकर्ताहरुको पारिश्रमिकको हकमा निजहरुले दिएको प्रस्ताव माथि विचार गरि न.पा.कार्यालयले तोके बमोजिम हुने छ ।

निर्णय नं.४०:-न.पा.कार्यालयको लागि अत्यावश्यक पर्ने परामर्श तथा सेवा करार स्थानीय स्वायत्त शासन ऐन२०५५ नियमावली २०५६,स्थानीय निकाय आर्थिक प्रशासन नियमावली २०६४ सार्वजनिक खरिद ऐन तथा नियमावली र सेवा करार निर्देशिका अर्न्तगत रहि खरिद गर्न न.पा.लाइ जिम्मेवारी दिने निर्णय गरियो ।

निर्णय नं.४१:- यस न.पा.लाइ नेपाल सरकार बाट प्राप्त भएको अनुदान रकम बाट दमकल खरिद का लागि शुरु गरिएको प्रकृया लाइ समर्थन गर्ने निर्णय गरियो ।

निर्णय नं.४२:-आयोजना व्यवस्थापन खर्च(कन्टेनजेन्सी) रकम निम्न अनुसार विनियोजन गरी खर्च गर्ने निर्णय गरियो ।

सि.नं.	खर्च शिर्षक	विनियोजित रकम रु.	कैफियत
१	आयोजना सम्भाव्यता अध्ययन,योजना तर्जुमा कार्यान्वयन आदी	५००००।	
२	उपभोक्ता समिति गठन तथा अभिमुखिकरण	२५०००।	
३	कार्यक्रम भ्रमण खर्च ,अनुगमन तथा सुपरिवेक्षण खर्च	५००००।	
४	दरभाउपत्र,बोलपत्र,अन्य सूचना प्रकाशन	१७५०००।	
५	सार्वजनिक सुनुवाइ तथा समिक्षा गोष्ठी	५५०००।	
६	उपकरण तथा अन्य सामग्री खरिद	७००००।	
७	आयोजना सूचना पाटी लेखन तथा बडापत्र छपाइ	५००००।	
८	इन्धन तथा मर्मत	१५००००।	
९	परामर्श सेवा शुल्क,भत्ता ,पारिश्रमीक सम्बन्धि खर्च	२६००००।	
१०	कार्यालय सञ्चालन तथा छपाइ सम्बन्धि खर्च	१८९५८७।	
११	विविध खर्च	५००००।	
१२	सञ्चार सम्बन्धि खर्च	५५०००।	

□□
□

निर्णय नं. ४३:- यस लमही नगरपालिका मा सामाजिक सुरक्षा भत्ता र बाल संरक्षण पोषण भत्ता प्राप्त गर्ने व्यक्ती हरु मध्ये मृत्यु, बसाई सराई, विवाह भई गएका र उमेर पुगेका बालबालिका हरुको लागत कट्टी गरी आ.व.०७३/०७४ मा वितरण गरिएको र आगामी आ.व. ०७४/०७५ का लागि नयाँ थप व्यक्ति हरुको लागत अद्यावधिक गरी सम्बन्धित निकायमा पठाईयो साथै यस न.पा.को सुचना पाटीमा टाँस समेत गरिएको जानकारी गराउदै अनुमोदन गरियो ।

निर्णय नं. ४४:- यस लमही नगरपालिका को कार्यालय र वडा कार्यालय संचालन भई रहेको जग्गा न.पा. को स्वमित्वमा ल्याउन को लागी सम्बन्धित निकाय लाइ अनुरोध गर्ने निर्णय गरियो ।

निर्णय नं. ४५:-आ.व.२०७३/०७४ देखी सामाजिक सुरक्षा भत्ता लक्ष्मी बैंक लिमिटेड लमही दाङ्ग सँग सम्भौता गरि वितरण गर्ने गरेको कार्यलाइ समर्थन गर्ने निर्णय गरियो ।

निर्णय नं. ४६:- यस लमही नगरपालिका कार्यालय लमही दाङ्ग मा कार्यरत स्थायी र अस्थायी कर्मचारीहरुको तलब मिति :-२०७३।४।१ गते देखि लागु हुने गरि खाइपाइ आइरहेको तलबमा बृद्धि गरि नेपाल सरकारको निजामति कर्मचारी सरह सेवा सुबिधा उपलब्ध गराउने निर्णय गरियो ।

निर्णय नं. ४७:-यस लमही नगरपालिका कार्यालय लमही दाङ्गमा कार्यरत स्थायी कर्मचारीहरुको हकमा शुरु तलब स्केलको १(एक) दिनको तलब बराबर को रकम वार्षिक ग्रेड बृद्धि गरि दिने निर्णय गरियो ।

निर्णय नं. ४८:-मिति २०७३ साल माघ महिनाको १ गते देखि लागु हुने गरि लमही नगरपालिका कार्यालय लमही दाङ्गमा कार्यरत करार सेवा ,सेवा करारमा कार्यरत तपशिल बमोजिमका कर्मचारीहरु लाइ तपशिल बमोजिमको पारिश्रमिक दिने निर्णय गरियो ।

क्र.सं.	नाम थर	पद	तलब स्केल
१	विजय देव चौधरी	इन्जिनियर	२३,५००।-
२	भुपेन्द्र वली	अमिन	१९,५००।-
३	पुनम चौधरी	प्रा.स.	१५,०००।-
४	वसन्त गिरी	अप्रेटर	१९,५००।-
५	मधुसुदन के.सि.	डाइभर	१५,५००।-
६	विन्ती राम चौधरी	डाइभर	१४,०००।-
७	हुमा के.सि.	कार्यालय सहयोगी	१०,०००।-
८	गंगा कुमाल	कार्यालय सहयोगी	१०,०००।-
९	बासुदेव रेग्मी	कार्यालय सहयोगी	१३,५००।-

निर्णय नं. ४९:- यस लमही नगरपालिका ले लिई रहेको व्यापार व्यवसाय कर देउखुरी उद्योग बाणिज्य संघ लाई उठाउन जिम्मा दिने र सो वापत उठेको रकमको २५ प्रतिशत ले हुन आउने रकम अनुदान स्वरुप सार्वजनिक निजी साभेदारी कार्यक्रम संचालन गर्ने गरी उद्योग बाणिज्य संघ लाई उपलब्ध गराउने निर्णय गरियो ।

निर्णय नं. ५०:- यस लमही नगरपालिका भित्र को फोहोर मैला उठाउन निजी तथा गैर सरकारी संघ संस्था लाई टेण्डर आब्हान गरी सवै भन्दा बढी रकम कबोल गर्ने संघ संस्था लाई दिने निर्णय गरियो ।

निर्णय नं. ५१:- यस लमही नगरपालिका को वडा कार्यालय सोनपुरमा कार्यरत गिरा घर्ति लाई दैनिक कार्यमा सहयोग गरे वापत खाइपाई आएको रकम रु. २५००।- मा रु. १५००।- थप गरी जम्मा रु. ४०००।- चार हजार रुपैयाँ मात्र मिति २०७३।१०।१ गतेदेखि लागू हुने गरि प्रोत्साहन भत्ता दिने निर्णय गरियो

निर्णय नं. ५२:- सामाजिक परिचालकहरु सरस्वता गौतम र कोपिला चौधरी लाई मिति:-२०७३।०।१ गते देखि लागु हुने गरि संचार खर्च वापत मासिक रु. १५००।- एक हजार पाँच सय दिने निर्णय गरियो

निर्णय नं. ५३:- यस लमही नगरपालिका कार्यालय लमही दाङ्ग को आ.ब.०७४/०७५ का लागी योजना छनौट, तथा नगरपरिषद सम्पन्न गर्नका लागी तयारी गर्न यस कार्यालयका कर्मचारीहरुले अतिरिक्त समयमा समेत कामकाज गर्नु परेकाले कर्मचारी , अन्य सहयोगी कर्मचारीहरु तथा सामाजिक परिचालकहरु लाइ शुरु तलब स्केलको आधा महिना बराबरको पारिश्रमिक उपलब्ध गराउने निर्णय गरियो ।

निर्णय नं. ५४:- यस नगरपालिका क्षेत्रको बिकास र समुन्नतीका लागी हरप्रकारले सहयोग सल्लाह र सुझाव दिइ मार्ग निर्देशन गर्नुहुने सांसद ज्यूहरु राजनितिक दल, पूर्व जनप्रतिनिधिहरु ,उधोगपति व्यापारी नागरिक समाज पत्रकार निजि क्षेत्र समाजसेवी नगरबासी लगायत विभिन्न सरकारी तथा गैरसरकारी संघसंस्थाहरु लाइ धन्यवाद दिने निर्णय गरियो ।

आ.ब २०७४ /२०७५ का लागि जि.वि.स. तथा केन्द्रमा तपशिल बमोजिमका योजना तथा कार्यक्रमहरु माग गर्ने निर्णय गरिय ।			
क्र.सं.	आयोजना को नाम	बडा नं.	बजेट
	जि.वि.स.		
१	नर्ति खाने पानी विस्तार गर्न	१	५०००००
२	फल्कैमा चोक देखि पश्चिम कल्भर्ट सम्म बाटो मर्मत तथा सुधार गर्न	१	१५००००
३	प्रगति नगर छोल बाटो नाला -पक्की) निर्माण तथा कालोपत्र गर्न	१	३०००००
४	टिकुलीगढ कुलो पूर्व नर्ति देखि पश्चिम नर्ति नाला सम्म कुलो मर्मत	१	१७००००
५	भवानी टोल टयूवेल सञ्चालन को लागि मोटर, पाइप भवन निर्माण	१	५०००००
६	राधाकृष्ण मन्दिर व्यवस्थापन तथा मर्मत	१	५००००
७	नयाँ टोल माछा पोखरी जाने बाटो निर्माण तथा बाटो मर्मत मैदान टोल सम्म	१	१०००००
८	नर्ति फुटवल मैदाना निर्माण तथा व्यवस्थापन	१	५०००००
९	खगेश्वर खनाल घर देखि पूर्व पाँचगाऊले कुलोमा कल्भर्ट निर्माण को लागि	१	१०००००
१०	छोटेलाको को घर देखि उत्तर फुटवल मैदान हुँदै सुनडरी जाने बाटो नाला निर्माण तथा कालोपत्रे	१	५०००००
११	सूर्य विनायक मा.वि. मा विज्ञान प्रयोगशाला भवन तथा विज्ञान सामाग्री खरिद	१	२२००००
१२	सोनपुर स्वस्थ चौकी मा चार कोठे पक्कि भवन निर्माण तथा एम्बुलेन्स खरिद	१	८०००००
१३	वार्ड नं १ख का खेतमा पानी लाग्ने कुलो कटान भएको हुँदा उक्त कुलोमा हुँड निर्माण गर्न	१	१५००००
१४	भोलुङ्गे पुल देखी मा.वि. सोनपुर हुदै सोनपुर टोल सम्म को बाटो ग्रावेल तथा मर्मत गर्न	२	२०००००
१५	दोरही सिचाईको ली बग्ने सहकारीमा कुला पक्की वाल निर्माण गर्न	२	५०००००
१६	मा.वि. सोनपुरको पर्खाल निर्माण गर्न	२	१५००००
१७	दोडही कुलाको लौरना बाध पक्की निर्माण साथै वन फुकवा निर्माण गर्न	२	१०००००
१८	सोनपुर रनियापुर, वनकट्टा र नर्ति चार मौजाको खेती सिंचाई हुने साभा कुलाको मुहानको बाध दोरखहीमा निर्माण	२	
१९	सोनपुर स्वास्थ्य चौकीको लागि पाल निर्माण गर्न	२	२५००००

२०	हिमाल नि.मा. वि. को पर्खाल निर्माण तथा ग्राउड पतान गर्न	२	२००००००
२१	स्वस्थ्य चोकी सोनपुरको लागि गर्भवती जाच्ने कोठा सायम सेविका हरको लागि र सुत्केरी कुरुवा भवन निर्माण गर्न	२	३००००००
२२	सोपुर स्वास्थ्य चौधीको लागि सुत्केरी बोक्नको लागि एम्बुलेन्सको लागि	२	३००००००
२३	केरुनियाको गुरुदेवको घरनिरको जिर्न अवस्थाको कल्भर्ट पुन निर्माण	२	१००००००
२४	लमही न.पा. वडा नं. ३ का सम्पूर्ण बस्तीमा स्वच्छ पिउने पानीको व्यवस्था गर्न को लागि ल.न.पा. मार्फत जि.वि.स. मा माग गर्ने निर्णय गरियो ।	३	
२५	लमही न.पा. ३ बौराहा टोलमा पिउने पानीको लागि चरघाटा खोलाबाट पानी तानी सञ्चालन गर्न सोलार सिस्टम जान गरी दिन न.पा. मार्फत जि.वि.स. मा माग गर्ने निर्णय गरियो ।	३	
२६	मुस्कान महिला समूहको भवन निर्माणको लागि ल.न. पा. मार्फत जि.वि.स मा माग गर्ने निर्णय गरियो	३	
२७	नगर स्वस्थ्य सेवा केन्द्र बौराहाको भवन निर्माण को लागि जि.वि.स. मा. माग गर्ने निर्णय गरियो	३	
२८	सुनवरी खुटी उत्तर टोलमा सिचाईमा व्यवस्था गर्न पि बोरिङ निर्माणका लयिग ल.न.पा. मार्फत जि.वि.स. मा माग गर्ने निर्णय गरियो ।	३	
२९	रातामाटाको खानेपानीसोलार सिस्टमबाट उपलब्ध गराउन जि.वि.स. सं माग गर्ने निर्णय गरियो ।	३	
३०	महेन्द्र राजमार्ग देखि रनियापुर सम्म जोड्ने बाटोमा पक्की नाला निर्माण	लमही - ४	
३१	सानो नदीमा भोलडगे पुल संरक्षणको लागि नदीको दुवै तर्फ तटवन्धन	लमही - ४	
३२	वनकट्टी गाउको भोलडगे पुल देखी वनकट्टी गाउ सम्म तटवन्धन	लमही - ४	
३३	कान्तिपुर र वनकट्टा विचको दामोदर रोडको कौडिया खोलामा पक्की पुल	लमही - ४	
३४	टिकलीगढ दुवान क्षेत्रमा पर्ने मसटरान टोल र पर्नाहन टोलमा पर्ने बाटो फिलिड र ग्राभेल २.५ किमि	५	२५०००००
३५	उत्तर फल्कापुर मसुनडीखोलामा पुल निर्माण	५	
३६	उत्तर फल्कापुरको छुनीलालको घरदेखी हिमालको र सम्म पक्की ठुलो निर्माण	५	
३७	महिलाहरु -टिकलीगढका लागि सामुदायिक भवन निर्माण तथा महिलाहरु आया आर्जन तालिम	५	
३८	कान्तीपुरमा कौडीइ ालाको दामोदर सडक देखी वनकट्टी जाने पुल सम्म जाली ढुङ्गा तटवन्धन ।	५	
३९	उत्तर फल्कापुर जैविक विविधता संरक्षण गर्ने केन्द्र तर्फ	५	
४०	जखेराताल वरिपरि २ कि मी बाटो पक्की नाला निर्माण तथा बाटो पिच	५	
४१	जखेरातालको उत्तर पट्टी टापूमा आकर्षक चिल्डेन पार्क निर्माण	५	
४२	संघीया मामीला तथा स्थानिया मन्त्रालय टिकलीगढ महेन्द्र राजमार्गदेखी नारायणपुर जोडने सडक २१० मा माटो फिलिड, कल्भर्ट निर्माण,ग्राभेल	५	
४३	जलसिनिया बाध गेट भन्व सहित निर्माण	५	
४४	वनगाउँ चोक देखी राप्ती पुल सम्म करिब ४ कि.मि . बाटो काले पत्र	६	३००००००
४५	असाहाय, टुहुरा बालबालिका को लागि बालश्रम भवन निर्माण र जग्गा खरिद	६	३००००००
४६	ढुङ्ग गिनिया बाँध निर्माण को लागि १०००००००। एक करोड बन गाऊ	६	१००००००
४७	गोइजहवा सिचाई बाँधकोलागि १५०००००० एक करोड पचास लाख बनगाउँ	६	१५००००००
४८	लमही आँखा अस्पताल को मेसिन खरिदको लागि १४००००० चौध लाख	६	१४०००००

४९	टिचिङ्ग माइक्रोस्कोप खरिद को लागि २९००००००० उत्तीस लाख आँखा अस्पताल	६	२९००००००
५०	लमही क्रिकेट मैदान को लागि	६	५०००००००
५१	लमही स्वास्थ्य केन्द्र लाई ५०००००००० पाँच करोड	६	५०००००००
५२	लमही सस्व्य केन्द्र लाई ५० सैया सहित को स्तर सुधार गर्न १००००००००० दश करोड	६	१००००००००
५३	महेत्र राजमार्ग देखी नारायणपुरको नारायणश्वर मन्दिर सम्म १५०० मिटर बाटोकालो पत्रे रु१५०००००००० एक करोड पचास लाख	६	१५०००००००
५४	शितलपुरगाउँ रातोमाटोहुदै नारायणपुर जोडने मोटर बाटोनिर्माण १०कि मि. १०००००००० दश करोड	६	१००००००००
५५	श्रीगाउँ देखि वन गाउँसम्मको दामोदार रोड ग्रेवलर चार कल्भर्टनिर्माण रु २०००००००० दुई करोड	६	२००००००००
५६	भैसकोर्मा,वृटकहवा,घुम्ना,गुर्जिहवा,सेमरहवा,लगाएत ५,६ मौजाको २८५ विगहा क्षेत्रफल जग्गा सिचाई वाट प्रत्यक्ष लाभान्वित हुने रजघरवा भन्ने ठाउमा तिनमुखे पनवट्टवा,डयाम,भर्तिकल वाल समेत निर्माण	७	
५७	लमही न.पा. ७ वडका घुम्ना, छिटकी घुम्ना विचमा मन्दिर निर्माण	७	
५८	लमही न.पा. ७ सेमरहवा राप्ती नदी वारी पुल देखी १०० मिटर तल तत्वन्धन	७	
५९	वृटकहवा गाउको दक्षिण पूर्व राप्ती नदीमा ४०० मिटर तत्वन्धन	७	
६०	शिव मन्दिर देखी पश्चिम टोल बहादुर कुमाल घर हुदै प्रा.स्वा.केन्द्र लमही तर्फ जाने बाटोमा पर्ने अर्नवा खोलमा पक्की पुल	८	
६१	राजमार्ग अर्नवा चोक देखी चैलाही तर्फ जाने बाटोमा पर्ने बगई सोतामा पक्की पुल निर्माण	८	
६२	लमही न.पा.वडा नं. ८ अन्तरगत चैलाही ठूलो गल्ली चोक देखी पश्चिम कोलही तर्फ जाने बाटोमा पर्ने बगईसोतामा पक्की पुल निर्माण ।	८	
६३	अन्तरगत पर्ने भयरथान मन्दिर हुदै दामोदर रोड जोडने बाटोमा पर्ने बगै सोता खोलामा पक्की पुल निर्माण ।	८	
६४	महिला जागृति आमा समुहको भवन निर्माण ।	८	
६५	अर्नवा नागरिक सचेतना केन्द्र को भवन निर्माण ।	८	
६६	लमही आँखा अस्पतालको मेशिन उपकरण खरिदको लागि लमही न.पा. संग माग गर्ने निर्णय गरियो ।	८	
६७	अर्जुन खोला पुल देउपुर देखी कसियापुर सम्म अर्जुनखोलामा तत्वन्धन निर्माण गर्न ।	९	९००००००
६८	लमही न.पा. वडा नं. ९ बलरामपुर देखी कसियापुर सम्म राप्ती नदीमा तत्वन्धन गर्न	९	२८०००००००
६९	लंगडी गाउँमा बगईसोता रोक थामको लागि तत्वन्धन निर्माण गर्न ।	९	५००००००
७०	डुमडुमा प्र.वि.को लागि ६ कोठे भवन निर्माण	९	३००००००
७१	आँखा अस्पताल लमहीमा उपकरण खरिदको लागि	९	१४०००००
७२	टिचिङ्ग माइक्रोको लागि	९	२९०००००
७३	प्रा.स्वा.के. लमहीमा २ कोठे पक्की भवन निर्माण रु. १५,००,००००-(पन्द्र लाख)	९	१५०००००
७४	लमही न.पा.वडा नं.९ राप्ती नदी मध्यनगरमा भोलेङ्गे पुल निर्माण गर्न	९	१०००००००
७५	देउखुरी बहुमुखी क्याम्पसको लागि कम्प्युटर खरिद गर्न	९	५००००००
७६	आदर्श मा.वि. देउपुरको लागि थप प्राविधिक कोठा निर्माण गर्न	९	५००००००
७७	लमही न.पा भित्रको लमहीमा क्रिकेट मैदान निर्माणा धिन लाई निर्माण सम्पन्न गर्न	९	५००००००००

७८	प्रगन्न सिचाईको नारायणपुर प्रणाली बाट राप्ती नदि को पानी अर्जुनखोलामा सिचाईको लागी व्यवस्था गर्न	९	५०००००००
७९	लमही न.पा.वडा नं. ६ वनगाउँ बाट खेर गएको पानी वडा नं.९ र १० मा सिचाई गर्न बाँध तथा कुलो निर्माण	९	५०००००००
८०	अर्जुनखोला सिचाई प्रणाली योजनाको ढोका मर्मत तथा कुलो पक्की गर्नका लागी	९	५०००००००
८१	मनकामना सेफ हाउस भवन निर्माण गर्न	९	५००००००
८२	सामुदायिक अध्ययन केन्द्रको कार्यक्रमको लागी	९	२५०००००
८३	घोडेवास जाने बाटोमा भोलुङ्गे पुल ।	१०	
८४	मनकामना महिला विकास वचत तथा ऋण सहकारी संस्था द्वारा सञ्चालित घरेलु तथा यौन जन्य दुर्व्यवहार महिलाहरुका लागी सेवा केन्द्रको भवन ।	१०	
८५	अर्जुन खोला सिचाई योजना मुल गेट मर्मत ।	१०	
८६	लमही आँखा अस्पताल लाई आँखा जाच्ने मेसिन तथा नेत्र सहायक तालिम नगरपालिकामा माग गर्ने ।	१०	
८७	शान्ति उद्यान अन्तर्गत बाल उद्यान निर्माण का लागी	११	१११७५२३०
८८	ब्रह्माकुमारी ईश्वरीय विश्व विद्यालय भवन निर्माण	११	५४००००००
८९	नगर क्षेत्र पूर्वाधार विकास तर्फ	लमही - ३	
९०	न.पा. वा नं. ३ कौडीया टोल को राजमार्ग देखी बराह क्षेत्र साव.उ.स. भवन र हाकिम चोक देखी राजु कुमालको घर सम जमा १.५ किमी बाटो पक्की पीच गर्ने ।	लमही - ३	
९१	वडा कार्यालय १-५ को कमपाउन्ड फिलिडको लागि	लमही - ३	
९२	५०० मि १ फेस विद्युत तार विस्तार को लागि	लमही - ३	
९३	लमही आखा अस्पतालको उपकरण खरिद को लागि आवश्यक रकम ल.न.पा. स)ग माग गर्ने निर्णय गरियो ।	लमही - ४	
९४	राजमार्ग देखि रनियापुर गाउ सम्म पक्की नाला सहित बाटो विज	लमही - ४	
९५	श्रीगाउ राजमार्ग देखि सानो नदी सम्म पक्की नाला सहित बाटो पिज	लमही - ४	
९६	कान्तीपुर गाउमा राजमार्ग देखी कौडिया खोला बनकट्टी सोमाना सम १.५ किमी बाटोपिच गर्ने	लमही ५	
९७	कान्तीपुर गाउमा राजमार्ग देखी कौडिया खोला बनकट्टी सोमाना सम १.५ किमी बाटोपिच गर्ने	लमही ५	
९८	वडा नं ५ र ३ लाई बृहत खानेपानी योजना विस्तार	लमही ५	
९९	लमही जेसिस भवन निर्माण ५ लाख		
	केन्द्र तर्फ :		
१	नर्ति देखि केरुनियाँ सम्म को बाटो पक्क वाला तथा -पिच) कालो पत्रे गर्न	लमही - १	३००००००
२	नर्ति देखि केडानिया जाने बाटोमा पर्ने सानो नदीमा पक्क पुल निर्माण	लमही - १	२००००००
३	नर्ति मा टेलिफोन लाईन विस्तार	लमही - १	
४	सानो नदि तथा सिचाई खोला पक्की तटबन्धन राजपुर सम्म	लमही - २	
५	नर्ति देखी बेरुनिया हुदै राप्ती नदिसम्म जाने बाटोमा कालो पत्रे गर्ने ।	लमही - २	
६	दोहरही वरवा गाउ जोडने सानो नदिन पक्की पुल निर्माण कोलागि माग र्न ।	लमही - २	
७	लमही नगरपालिकाको ढोडहीदेखी कोलहो उम्म जाने रिड रोड कालो पत्रे गर्ने	लमही - २	

८	नर्ति केरुनियाको बाटोमा पर्ने सानो नदिमा ठूलो पुल निर्माण गर्न	लमही - २	
९	लमही आँखा अस्पतालको लागि आखा जाँच गर्ने मेसिन १ थान र अप्रेसन गर्ने अपथालिनक विज्ञान कार्यक्रमको लमही नगरपालिकामा अनुरोध गर्ने निर्णय गरियो ।	लमही - २,५	
१०	खानेपानी डिप बोर्डिड निर्माण	लमही - २	३५०००००
११	लमही नगरपालिका दाङ्ग बडा नं. २ केरुनिया टोलमा पर्ने हुतासन को घर निर शिव मन्त्रि को दुर्गा भवानी मन्दिर निर्माणगरी पाउनकोलागि नगरपालिका संग माग गर्ने निर्णय गरियो	लमही - २	
१३	प्रा.वि. टिकुली गढामा भवन निर्माण	लमही ५	
१४	संसोधित योजना जखेरा ताल म.व. तथा ऋण स.सं. को लागि पखौल निर्माण र प्लास्टर भएकोमा यसलाई संसोधन गरीघर प्लास्टर मात्र गर्ने निर्णय गरियो ।	लमही ५	
१५	टिकलीगढ महेन्द्रराजमार्ग देखी नारयणपुर जोड्ने सडक खण्डमा माटो फिलिड र ग्रेभल (लगभग २.५ किलो मिटर)	लमही ५	
१६	बलामपुर भचना कुलो निर्माण	९	२५०००००
१७	सिंचाइ मन्त्रालय		
१८	जलसिनिया बाँध गेट भल्भ सहित निर्माण (स्टिमेट अनुसार		१००००००
१९	भौतिक पुर्वाधार तथा यातायात मन्त्रालय	लमही ५	
२०	टिकलीगढ महेन्द्रराजमार्ग देखी कोल्ड स्टोर मार्गको स्तर उन्नती		६००००००
२१	वन तथा भु-संरक्षण मन्त्रालय	लमही ५	
२२	वगहवाको पनफकवा र भठन्यहान घर नेर तटबन्धन निर्माण		१००००००
२३	पर्यटन तथा संस्कृती विकास मन्त्रालय		
२४	जखेरा ताल व्यवस्थापन	लमही ५	१५०००००
२५	ब्रह्माकुमारी ईश्वरीय विश्व विद्यालय पर्खाल निर्माण	लमही ११	५१२५८४०
२६	शान्ति उद्यान पार्क कामधेनु दह निर्माण	लमही ११	६०८५२३०
२७	ब्रह्माकुमारी ईश्वरीय विश्व विद्यालय आध्यात्मिक संग्राहलय निर्माण	लमही ११	१०५०००००
२९	शहरी विकास मन्त्रालय	लमही ५	
३०	थारु जातीको देवता थान (मरुवा) पुनः निर्माण टिकुलीगढ		५०००००
३१	शान्ती तथा पुन निर्माण मन्त्रालय	लमही ५	
३२	प्रा.वि. टिकुली गढामा भवन निर्माण		१००००००

उपयुक्त अनुसारका ५४ वटा निर्णयहरु पारित गर्दै तेश्रो नगरपरिषदको बैठक समापन गरियो ।
इति सम्बत २०७३ साल पौष २२ गते शुक्रबार

अनुसूचिहरु

लमही नगरपालिका को ११ वटै वडाहरु वडा भेला भइ माग भएका योजना तथा कार्यक्रमहरु ।

वडा नं. १

भौतिक पूर्वाधार योजना तर्फ

१. नर्ति खानेपानी पालेघर ५ टंकी संरक्षण बाल निर्माण १५,००,००० पन्ध्र लाख रुपैया ।

२. प्रगती नगर टोल बाटो होम बहादुर पुनको घरदेखी पश्चिम तर्फको बाटो पक्की नाला निर्माण तथा बाटो मर्मत का लागि रु १०००००० रु दश लाख रुपैया (क्रमागत योजना)

३. दामोदर बाटो सुन्डबरी देखी डोरही बाटो मर्मत सुधार र पक्की पानी फकुवा निर्माण कोलागि रु १०००००० दश लाख

प्रवर्द्धनात्मक योजना तर्फ

श्री सूर्यविनायक मा.वि. नर्ति विज्ञान प्रयोगशाला र विज्ञान सामाग्री व्यवस्थापनका लागि रु १०००००० दश लाख (वालवालिका)

मैदाने टोलबाट फुटबल ग्राउन्ड जाने बाटो नाली निर्माण १.५ कि.मी रु ३००००० तिन लाख

जि.सी. टोल कलभर्ट निर्माण -टिकुलीगढ कुलोमा) रु ४००००० चार लाख

पक्की बाल निर्माण वकेन सभाको कार्यालय देखी पश्चिम गल्ली कल्भर्ट देखी तुलाराम को घर, सवित्री शर्मा र मायादेवीको घर हुदै पश्चिम गल्ली कल्भर्ट सम्म/(क्रमागत योजनाको लागि रु १५००००० पन्ध्र लाख)

विद्युत पोल तथा तार सहित २५ (पञ्चीस) थान पोल /तार खरिद रु २५०००००(पन्चीस लाख)

लक्षित वर्ग तर्फ

महिला तर्फ :- (पूर्वाधार)

सिंगे खोला पाँच गाउले कुलो बाट आउने बाटो छेक्न को लागि टिकुलीगढ कुलोको पानी नियन्त्रण गर्न पर्खाल निर्माण गर्नको लागि रु १५०००० एक लाख पचास हजार

आर्थिक सिप विकास तर्फ :-

अचार उद्योग सञ्चालन गर्न /(वडा नं. १) रु २५०००० दुई लाख पचास हजार)

बुटिक कडाई तालिम सञ्चालन रु २००००० दुई लाख

विपन्न समुदाय तर्फ

वडा नं. १ लौकान गल्लीको पूर्वपट्टी नालीकोपानी छेक्नको लागि २०० मिटर आर.सि.सि. बाल निर्माणको लागि रु ३००००० तिन लाख /(जनजाति बस्ती) (पूर्वाधार)

आर्थिक सिप विकास तर्फ :-

बेमौसमी तरकारी खेति तालिम रु २००००० दुई लाख

बालबालिका तर्फ :-

नर्ति सूर्यविनायक मा.वि.मा छात्रछात्रा मैत्री शौचालय निर्माण रु ५००००० पाँच लाख ।

२. सूर्य विनायक [वि. मा रहेको बल क्लब लाई क्षमता विकास गर्न खेलकुद सामग्री खरिद गर्न रु २००००० दुई लाख ।

वडा नं. १ जिल्ला तर्फ :

१. नर्ति खाने पानी विस्तार गर्न रु ५०००००० पाचास लाख ।

२. फल्कैमा चोक देखि पश्चिम कल्भर्ट सम्म बाटो मर्मत तथा सुधार गर्न रु १५००००० पन्ध्र लाख ।

३. प्रगति नगर छोल बाटो नाला -पक्की) निर्माण तथा कालोपत्र गर्न रु ३०००००० तिस लाख ।

४. टिकुवली गढ कुलो पूर्व नर्ति देखि पश्चिम नर्ति नाला सम्म कुलो मर्मत रु १७००००० सत्र लाख ।

५. भवानी टोल ट्युबेल सञ्चालन को लागि मोटर, पाइप भवन निर्माण रु ५००००० पाँच लाख ।

६. राधाकृष्ण मन्दिर व्यवस्थापन तथा मर्मत रु ५००००० पाँच लाख ।

७. नयाँ टोल माछा पोखरी जाने बाटो निर्माण तथा बाटो मर्मत मेदाने टोल सम्म रु १०००००० दश लाख ।

८. नर्ति फुटवल मैदाना निर्माण तथा व्यवस्थापन रु ५०००००० पचास लाख ।

९. खगेश्वर खनाल घर देखि पूर्व पाँचगाऊले कुलोमा कल्भर्ट निर्माण को लागि रु १००००० दश लाख ।

१०. छोटेलाल को घर देखि उत्तर फुटवल मैदान हुँदै सुनडरी जाने बाटो नाला निर्माण तथा कालोपत्रे रु ५०००००० पचास लाख रुपैया ।

११. सूर्य विनायक मा.वि. मा विज्ञान प्रयोगशाला भवन तथा विज्ञान सामग्री खरिद रु २२००००० बाइस लाख ।

१२. सोनपुर स्वस्थ चौध्रि मा चार कोठे पक्क भवन निर्माण तथा एम्बुलेन्स खरिद रु ८०००००० असि लाख ।

१३. वार्ड नं १ख का खेतमा पानी लागने कुलो कटान भएको हुँदा उक्त कुलोमा हुँड निर्माण गर्न रु १५००००० एक लाख पचास हजार रुपैया ।

केन्द्र तर्फ :

१. नर्ति देखि केरुनियाँ सम्म को बाटो पक्क वाला तथा -पिच) कालो पत्रे गर्न रु ३००००००० तिन करोड ।

२. नर्ति खेखि केडानिया जाने बाटोमा पर्ने सानो नदीमा पक्क पुल निर्माण रु २००००००० दुई करोड।

४. नर्ति मा टेलिफोन लाईन विस्तार

चालु आ.व. ०७३।०७४ को थप पुजित बजेटबाट तपशिलका योजनाहरु मा गर्ने निर्णय गरियो ।

१. नर्ति खानेपानी योजना लाई ट्रान्समीटर। रीद, बोरीड खेखि टंकी सम्म जि.आई पाइप खरिदको लागि रु २५००००। पच्चिस लाख ।

२. सूर्य विनायकमा.वि. नर्तिमा निर्माणधिन भवन मा हल कोठा निर्माण का लागि म्याचीङ्ग फण्डबाट रु ६००००। प्लस ६००००। गरी जमा १२००००। बाह्र लाख ।

३. फल्कैया को घर देखि पश्चिम गल्लली सम्म कल्भर्ट) बाटो फिलिङ्ग तथा ग्रेभलीङ्ग गर्न रु २००००। दुई लाख ।

नगर क्षेत्र पूर्वाधार विकास तर्फ :

१. होम बहादुर को घर देखि पश्चिम प्रगती टोल हुँदै शिव बहादुर को घर सम्म पक्की नाला तथा कालो पत्रे गर्न रु ५९५०००० । उनान्साठी लाख पचास हजार ।

२. नर्ति खानेपानी विस्तार को लागि पाइप तथा बाल निर्माण गर्न रु ५९५०००० उनान्साठी लाख पचास हजार ।

वडा नं. २

क) भौतिक पुर्वाधार योजना तर्फ

१. हरिहर शर्माको घर देखी उत्तर सानो नदी सम्म बाटो को दुवै तर्फ पक्की नाली निर्माण गर्न रु १०००००० । दश लाख ।

२. सर्नहिया कुलामा रहेको एकै ठाउँमा तीन शाखा कुलाको पक्की मुहान निर्माण र सोही कुलामा कल्भर्ट निर्माण । गर्न र सोही कुलामा कल्भर्ट निर्माण गर्नको लागि रु ७००००। सात लाख

३. दोरही बरुवा ।उँ जाने बाटोमा पर्ने भरभतला वही माथी नयाँ कल्भर्ट निर्माण गर्न रु ५०००००(पाँच लाख)

ख) प्रवर्द्धनात्मक योजना तर्फ :

१. छिगतपुरको गाउदेखी पुर्व उचवा दुरी वेसहवा खेतमा पनपफकवा निर्माण रु १५०००० । एक लाख पचास हजार ।

२. जगनारायण चौधरीको घरनिर कल्भर्ट निर्माण गर्न रु २००००। रु दुई लाख)

३. विद्युत पोल २७ थान रु २५०००। दु लाख पचास हजार ।

क) बरुवा गाउ, सोनपुर, दोहरे , केरुनिया श्री मणी चोकको ८ थान ९थान १० थान, ११थान तार सहित बाटोमा हरिनारायणको र सम ५०० मिटर ।

ख) सानेपुरको लागि ६० एम एम को ६ थान होम पाइप ९० एम.एम. को ६ थान, दोहरही को लागि ६० एम.एम. को हो पाइप ६थान, ९० एम एम को ४ थान बरुवा गाउ को लागि ६० एम.एम. को होम पायप हरिहर शर्मा को घर निर

ग) लक्षित वर्ग तर्फ :

दोरही महिला भवन निर्माण रु १५०००। एक लाख पचास हजार (क्रमागत)

बके सोना महिला समुह अचार बनाउने तालिम ५००००/पचास हजार

विपन्न लक्षित वर्ग तर्फ

३. मसला उद्योग संचालन गर्न २५००००/ दुई लाख पचास हजार

२. दुई वर्ष मुनिका बालबालिकाको आमाहरुलाई पोषण सम्बन्धि अभिमुखीकरण तालिम रु १२५०००/ एक लाख पच्चीस हजार

बालबालिकाका तर्फ :

१. मा.वि. सोनपुरको इ.सि.दि. अन्तरगत बालबालिकाको लागि अतिरिक्त क्रियाकलाप गराउन पोजेक्टर, प्रिन्टर, ल्यापटप, कम्प्युटर सामाग्री खरिद गर्न रु २५००००/ दुई लाख पचास हजार

३. श्री हिमाल नि.मा. वि. को कम्पाउन्डमा माटो पतान तथा पर्खाल लाई पुर्णता दिन रु १०००००(दश लाख)

जिल्ला तर्फ

भोलुङ्गे पुल देखी मो.वि. सोनपुर हुदै सोनपुर टोल सम्म कोबाटोग्रावेल तथा मर्मत गर्न रु २००००००/ विस लाख

२. दोरही सिचाईको ली बग्ने सहकारीमा कुला पक्की बाल निर्माण गर्न रु ५०००००/ पचास लाख

३. मा.वि. सोनपुरको पर्खाल निर्माण गर्न रु १५०००००/ पन्ध्र लाख

४. दोरही कुलाको लौरना बाध पक्की निर्माण साथै वन फुकवा निर्माण गर्न रु १०००००० -दश लाख)

५. सोनपुर रनियापुर, वनकट्टा र नर्ति चार मौजाको खेती सिचाई हुने साभा कुलाको मुहानको बाध दोरखहीमा निर्माण

६. सोनपुर स्वास्थ्य चौकीको लागि पाल निर्माण गर्न २५०००००/ पच्चीस लाख)

७. हिमाल नि.मा. वि. को पर्खाल निर्माण तथा ग्राउड पतानगर्न २००००००/ विस लाख)

८. स्वस्थ चौकी सोनपुरको लागि गर्भवती जाच्ने कोठा सायम सेविका हरको लागि र सुत्केरी कुरुवा भवन निर्माण गर्न रु ३००००००(तिस लाख

९. सोपुर स्वास्थ्य चौकीको लागि सुत्केरी बोक्नको लागि एम्बुलेन्सको लागि ४००००००/ तिस लाख

१०. केरुनियाको रुदेवको घरनिरको जिर्न अवस्थाको कल्भर्ट पुन निर्माण

केन्द्र तर्फ

१. सानो नदि तथा सिचाई खोला पक्की तटबन्धन राजपुर सम्म

२. नर्ति देखी बेरुनिया हुदै शप्ती नदिसम्म जाने बाटोमा कालो पत्रे गर्ने ।

३. दोरही वरवा गाउ जोड्ने सानो नदि पक्की पुल निर्माण कोलागि माग र्न ।

४. लमही नगरपालिकाको डेडीदेखी कोलहो उम्म जाने रिड रोड कालो पत्रे गर्ने

५. नर्ति केरुनियाको बाटोमा पर्ने सानो नदिमा ठुलो पुल निर्माण गर्न

६.लमही आँखा अस्पतालको लागि आखा जाँच गर्ने मेसिन १थान र अप्रेसन गर्ने अपथालिनक विज्ञान कार्यक्रमको लमही नगरपालिकामा अनुरोध गर्ने निर्णय गरियो ।

७.लमही नगरपालिका दाङ्ग वडा नं. २ केरुनिया टोलमा पर्ने हुतासन को घर निर शिव मन्त्रि को दुर्गा भवानी मन्दिर निर्माणगरी पाउनकोलागि नगरपालिका संग माग गर्ने निर्णय गरियो

- ल.न.पा. दोहडी महिला सामुदायिक भवनको लाि कुर्सी २० थान माग ने निर्णय गरियो ।

वडा नं. ७

क) पूर्वाधार विकास तर्फ :-

- १ लमही नगरपालिका वडा नं. ७ को छुटकी घुम्ना पूर्व सानो नदीको गोहमर्ला पूल रु ७०००००१-(सात लाख)
२. गुर्जिहवा र वनगाउँको अकिल कत्ला बाँध निर्माण रु. ६,००,०००१-(छ लाख)
३. भैसकोर्मा (पनफकवा) वडका कुलो र घुम्ना कुलो विचमा रु.७,००,०००१-(सात लाख)

ख) प्रवर्द्धनात्मक :

- १) सेमरहवा राप्ती पूलदेखी पूर्व ५० मिटर स्पर निर्माण रु.५,००,०००१-(पाँच लाख)
- २) सानो घुम्ना गाउँमा कल्भर्ट निर्माण रु.३,००,०००१-(तिन लाख)
- ३)भुरिपूर गुर्जिहवा कल्भर्ट निर्माण रु.२,००,०००१-(दुई लाख)
- ४) भैसकुर्मा ठाडीकुलोमा पक्की डूर,वक्स कल्भर्ट र पनफकवा निर्माण रु. ३,००,०००१- (तिन लाख)
- ५) सेमरहवा असकुमार घर नजिक कल्भर्ट निर्माण रु. १,५०,०००१-(एक लाख पचास हजार)
- ६) उच्च मा.वि. वनगाउँ जाने वाटोमा कल्भर्ट निर्माण रु. २,५०,०००१-(दुई लाख पचास हजार)

ग) लक्षित वर्ग

महिला तर्फ :-

- १) गुर्जिहवाका महिलाहरु लाई बासको मूढा वनाउने तालिम रु. ५०,०००१-(पचास हजार)
- २) भैसकोर्मा बास वाट वन्ने सामाग्री को शिपमुलक तालिम रु.१,००,०००१-(एक लाख)
- ३) सेमरहवा नागरिक सचेतना केन्द्र लाई मै न बत्ति वनाउने तालिम सहित मेसिन खरिद रु. १,५०,०००१-

घ) लक्षित वर्ग तर्फ :-

- १) घुम्ना महिलाहरुको लागी भवन निर्माण रु.५०,०००१-(पचास हजार)
- २) सेमरहवामा सिलाई कटाई तालिम रु. ५०,०००१-(पचास हजार)
- ३) भैसकोर्मा लक्षित वर्गको लागी ६० एम.एम.को ८ थान र ३०एम.एम.को गरि जम्मा १५ थान होमपाईप रु.१०,००,०००१-(एक लाख)
- ४) गुर्जिहवा महिलाहरुका लागी लेखा तालिम रु. ५०,०००१-(पचास हजार)
- ५) भैसकोर्मा महिला विकास फर्निचर रु. (पचास हजार)
- ६) सेमरहवा नया र पुरानो कुवामा दुई थान हेन्ड पम्प
- ७) सेमरहवा महिला सामुदायिक भवनको भ्याल,ढोका तथा पलस्टर
- ८) छुटकी घुम्ना गल्लीमा कल्भर्ट
- ९) घुम्नामा मरुवा(थान) वनाउने
- १०) सेमरहवामा होमपाईप ३०एम.एम.को १० थान र ६०एम.एम.को ५ थान
- ११) छुटकी घुम्नामा ९०एम.एम.को ४ थान होमपाईप

- १२) भुरीपुर ९०एम.एम.को २थान होम पाईप
१३) भुरीपुरमा ६०एम.एम.को २ वटा ३०एम.एम.को ४ वटा होमपाईप

वालवालिका तर्फ :-

- १) भैसकोर्मा सामुदायिक भवनमा पलास्टर रु. ७०,०००।-(सत्तरी हजार)
२) जनज्योती आधारभुत विद्यालयमा हल निर्माण रु. ५,००,०००।-(पाच लाख)
३) भुरीपुर विद्यालयको लागी खेलकुद सामाग्री रु. १,००,०००।-(एक लाख)
४) जनज्योती आधारभुत विद्यालयमा खानेपानी टंकी निर्माण रु.५,००,०००।-(पाच लाख)
५) वाल विकास (E.C.D.) को लागी T.V. को व्यवस्था ।
६) पुस्तकालयको व्यवस्था

जि.वि.स. तथा केन्द्र / नगरपूर्वधार

- १) लमही न.पा.७ भैसकोर्मा,बुटकहवा,घुम्ना,गुर्जहवा,सेमरहवा,लगाएत ५,६ मौजाको २८५ विगहा क्षेत्रफल जग्गा सिचाई वाट प्रत्यक्ष लाभान्वित हुने रजघरवा भन्ने ठाउमा तिनमुखे पनवटुवा,डयाम,भर्तिकल वाल समेत निर्माण
२) लमही न.पा. ७ वडका घुम्ना, छिटकी घुम्ना विचमा मन्दिर निर्माण
३) लमही न.पा. ७ सेमरहवा राप्ती नदी वारी पूल देखी १०० मिटर तल तत्वन्धन ।
४) बुटकहवा गाउको दक्षिण पूर्व राप्ती नदीमा ४०० मिटर तत्वन्धन ।

लमही नगरपालिका वडा नं. ८

पूर्वधार विकास तर्फ :-

- १) लमही न.पा.वडा नं. ८ शिवमन्दिर हुदै लमही न.पा.तर्फ जाने वाटोमा पर्ने अर्नवा खोलामा आ.व.२०७१/०७२ मा परेको वजेट वाट अपुग भई पूल निर्माण कार्य अधुरो भएकोले उक्त पूल निर्माणको लागी रु.१५,००,०००।-(पन्द्र लाख)

चालुमा गर्ने

- २) शान्तीनगर टोल विकास संस्थामा पर्ने शान्तीनगर टोल वाटाहरुमा पक्की नाली निर्माण को लागी १०,००,०००।-(दश लाख) प्रवर्द्धनात्मक तर्फ जाने २०००००
३) भएरथान टोल विकास संस्था अन्तरगत पर्ने अ.व.२०७१/०७२ मा जि.वि.स. दाङ्ग वाट निकास वजेट कमी भई अर्नवा चोक देखी चैलाही तर्फ जाने वाटोमा पक्की नाला निर्माण कार्य अधुरो भएकोले उक्त नाला निर्माण र माटो फिलिड गर्न रु. ६,००,०००।-(छ लाख)
४) चैलाही ठूलो गल्ली टोल विकास संस्था अन्तरगत पर्ने वडका वत्नी बाँध कुलोमा पनवटुवा निर्माण रु. ९,००,०००।-

- ५) चैलाही दामोदर रोड टोल विकास संस्था अन्तरगत पर्ने दामोदर बस्तीमा सिचाईको लागी पूर्व सूर्किवा टोल देखी पश्चिम डिस्लरी वगैसोता सम्म दुई वटा पम्पसेट पाईप सहित रु. ८,००,०००।-

ख) प्रवर्द्धनात्मक योजना तर्फ :-

- १) शान्तीनगर टोल विकास संस्था अन्तरगत पर्ने शान्तीनगर प्राथमिक स्वास्थ्य केन्द्र जाने वाटो देखी पश्चिम राजमार्ग देखी दक्षिण कृषि उपज केन्द्रदेखी उत्तरमा पर्ने स्थानमा पार्क निर्माण तथा मन्दिर निर्माण रु. ५,००,०००।-(पाच लाख)

- २) चैलाही ठूलो गल्ली टोल अन्तरगत पर्ने वडका गल्लीमा कल्भर्ट निर्माण ६ ठाउँमा १,५०,०००।-(एक लाख पचास हजार)

- ३) भयरथान टोल अन्तरगत पर्ने राजमार्ग देखी दक्षिण कमल घिमिरेको घर तर्फ जाने वटोमा पक्की नाला र माटो फिलिड,९०एम.एम.को ५ थान होम पाईप रु.३,००,०००।-

(तिन लाख)

४ शिव मन्दिर टोल अन्तरगत पर्ने टोप वहादुर खडका को घर देखी पश्चिम ईट्टा भट्टा हुदै नगरपालिका तर्फ जाने वाटोमा ग्राभेल रु २,५०,०००।-

५) लमही न.पा.को सवै वडाको महिला जागृति आमा समुह लाई भवन निर्माणको लागी रु. ३,००,०००।-(तिन लाख)

६) चैलाही दामोदर रोड टोल अन्तरगत पर्ने दामोदर रोडमा दामोदर रोड छुट्टयाई पक्की नाला निर्माण रु. ५,००,०००।-

७) शिव मन्दिर टोल विकास संस्था अन्तरगत पर्ने शिव मन्दिर हुदै न.पा तर्फ जाने वाटोमा पक्की नाला निर्माण र १० थान होम पाईप ३०एम.एम.को ४,९०,०००।- (चर लाख नब्बे हजार)

८) शान्तीनगर टोल विकास संस्था अन्तरगत पर्ने विभिन्न ठाउँमा १० थान होम पाईप ३०/४० एम.एम.को

९) अर्नवा भएरथान टोलमा अर्नवा चोकमा प्रतिक्षलय निर्माण ४,००,०००।- (चार लाख)

ग)महिला तर्फ :-

१) लमही न.पा. ८ का महिलाहरुलाई सुईटर वुन्ने तालिम,उदघोषक तालिम,नेतृत्व विकास तालिम,अगरवत्ति बनाउने तालिम र लेखा व्यवस्थापन सम्बन्धी तालिम रु.२,५०,०००।-(दुई लाख पचास हजार)

२) शिव मन्दिर टोलमा महिला सम्बन्धी तालिम रु. ५०,०००।- (पचास हजार)

३) सामुदायिक अध्ययन केन्द्र लमही ११ का महिला हरुका लागी उदघोषक,लेखा तालिम रु. १,००,०००।-(एक लाख)

४) शान्तीनगर महिला सा.भवनको मर्मत गर्न रु.१,००,०००।-(एक लाख)

५) चैलाही ठूलो गल्ली सामुदायिक भवन अधुरो को लागी २,००,०००।-

घ वालवालिका तर्फ :-

१) लमही कोलही श्री खिम वहादुर शाह मा.वि.कोलहीको भौतिक निर्माणका लागी ५,००,०००।-(पाँच लाख)

२) वाल क्षमताको लागी खेलकुद सामाग्री खरिद,कम्प्युटर खरिद रु. १,००,०००।-(एक लाख)

३) शान्तीनगरमा वाल क्लवका लागी व्यवस्थापन सम्बन्धी तालिम रु. ५०,०००।- (पचास हजार)

४) दामोदर टोलमा युवाहरुका लागी खेल मैदान र खेलकुद सामाग्री खरिद ।

५) अर्नवा शिव युवा क्लवलाई व्यवस्थित गर्न खेलकुद सामाग्री खरिद रु. ५०,०००।- (पचास हजार)

लक्षित वर्ग तर्फ :-

क) जेष्ठ नागरिक तथा अपाङ्ग

१) जेष्ठ नागरिक र अपाङ्गहरु लाई व्यावसायिक कार्यक्रम

२) लक्षित वर्ग तर्फ नागरिक सचेतना केन्द्रका महिलाहरुलाई नमकिन बनाउने र चाउमिन बनाउने तालिम रु. २,००,०००।- (दुई लाख)

नगरपूर्वाधार विकास :-

१) शान्ती नगर टोल विकास संस्था अन्तरगत पर्ने वाटोहरु पिचको लागी

जि.वि.स./केन्द्र :-

१) राजमार्ग अर्नवा चोक देखी चैलाही तर्फ जाने वाटोमा पर्ने वगई सोतामा पक्की पुल निर्माण

२) लमही न.पा.वडा नं. ८ अन्तरगत चैलाही ठूलो गल्ली चोक देखी पश्चिम कोलही तर्फ जाने वाटोमा पर्ने वगईसोतामा पक्की पुल निर्माण ।

३) शिव मन्दिर देखी पश्चिम टोल वहादुर कुमाल घर हुदै प्रा.स्वा.केन्द्र लमही तर्फ जाने वाटोमा पर्ने अर्नवा खोलमा पक्की पुल

४) लमही न.पा.८ अन्तरगत पर्ने भयरथान मन्दिर हुदै दामोदर रोड जोडने वाटोमा पर्ने वगै सोता खोलामा पक्की पुल निर्माण ।

५) महिला जागृति आमा समुहको भवन निर्माण ।

६) लमही न.पा. ८ अर्नवा नागरिक सचेतना केन्द्र को भवन निर्माण ।

अन्य :- लमही आँख अस्पतालको मेशिन उपकरण खरिदको लागी लमही न.पा. संग माग गर्ने निर्णय गरियो ।

वार्ड नं. ९

पूर्वाधार विकास तर्फ :-

१) टिका सिंहको घर देखी भिम सरको घर सम्म कल्भर्ट सिचाई कुलो सहित वाटो विकास आनन्द नगर प्युठानी टोल रु. ८,००,०००/- (आठ लाख)

२) मध्य नगर चोक देखी राप्ती सम्म सडक स्तर उन्नती ग्राभेल ,कल्भर्ट तथा वाटो चौडाई ४००मिटर महतान टोल ५,००,०००/- (पाँच लाख) प्रवर्द्धनात्मक तिर जाने

३) अर्जुन खैरी खोला देखी लंगडी हुदै कोईलावास सडक जोडने वाटो चौडाई तथा वाटो ग्रावेल दामोदर रोड ८,००,०००/- (आठ लाख)

४) अर्जुन खोला मध्यनगर देखी ठिकपुर हुदै लंगडी चोक सम्म वाटो चौडाई तथा ग्रावेल रु.१०,००,०००/- (दश लाख)

प्रवर्द्धनात्मक विकास तर्फ :-

१) कृषि उपज केन्द्रमा सौचालय निर्माण तथा कार्यालय समाग्री खरिद गर्न रु. २,००,०००/- (दुई लाख)

२) मनकामना सामुदायिक वन उपभोक्ता समुहको कम्पाउन्ड वाल निर्माण ५० मिटर

३) श्री दुमदुमा सामुदायिक वन उपभोक्ता समुहको कार्यालय भवन पलास्टर रंगरोगन ,भ्याल ढोका चर्पी तथा कार्यालय समाग्री खरिद ।

४) होमपाइप खरिद ३०एम.एम. को ५ थान तथा ६०एम.एम.को ६ थान ।

५) विद्युत पोल मध्यनगर १०, लंगडी १० र वलरामपुर १० थान तार सहित ।

६) सिचाई कुलो वोरिडद्वारा ५ विगहा क्षेत्रफलमा निर्माण गर्न

७) पनवटुवा निर्माण ४ स्थानमा गर्ने ।

लक्षित वर्ग महिला तर्फ :-

१) महिलाहरुको नेतृत्व तथा क्षमता विकासको लागी प्रशिक्षण सहित ५ दिने उदघोषणकला तालिम रु. १,००,०००/-

२) आदिवासी जनजाती विपन्न पिछडा वर्गका महिलाहरुलाई वेसिक १५ जना डिप्लोमा ६ जनालाई कम्प्युटर तालिम रु. १,५०,०००/- (एक लाख पचास हजार)

३) गाउँघर किल्लीक भवन निर्माण लंगडी चौराहामा ।

४) महिलाहरुको सिप विकासका साथै आया आर्जनका लागी २५/३० जनालाई धकिया , गुन्डी बनाउने र अगारवत्ति तालीम रु. २,००,०००/- (दुई लाख)

आदिवासी जनजाती तर्फ :-

१) युवा सचेतना तालिम

वालवालीका लक्षित वर्ग तर्फ :-

१) वाल वालिकाहरुलाई खेलकुदको सामाग्री खरिद गर्न रु. १,५०,०००/- (एक लाख पचास हजार)

२) किशोर किशोरीहरुलाई प्रजनन स्वास्थ्य सम्बन्धि ५ दिने प्रशिक्षक सहित २० जनालाई कार्याशाला गोष्ठी रु. १,५०,०००/- (एक लाख पचास हजार)

३) वाल विकास पूर्वाधार सहयोग (डुमडुमा)

जि.वि.स./केन्द्रमा माग गर्ने :-

१) अर्जुन खोला पुल देउपुर देखी कसियापुर सम्म अर्जुनखोलामा तत्वन्धन निर्माण गर्न ।

९०,००,०००/- (नव्वे लाख)

- २) लमही न.पा. वडा नं. ९ बलरामपुर देखी कसियापुर सम्म राप्ती नदीमा तत्वन्धन गर्न २८,००,००,०००।- (अट्टाईस करोड)
- ३) लंगडी गाउँमा बगईसोता रोक थामको लागी तत्वन्धन निर्माण गर्न । ५०,००,०००।-((पचास लाख) सो क्षेत्र डुवान क्षेत्र भएको ले ।
- ४) डुमडुमा प्र.वि.को लागी ६ कोठे भवन निर्माण रु. ३०,००,०००।- (तिस लाख)
- ५) आँखा अस्पताल लमहीमा उपकरण खरिदको लागी रु. १४,००,०००।-(चौढा लाख) टिचिड माईक्रोको लागी रु. २९,००,०००।-(उन्तीस लाख)
- ६) प्रा.स्वा.के. लमहीमा २ कोठे पक्की भवन निर्माण रु. १५,००,०००।-(पन्द्र लाख)
- ७) लमही न.पा.वडा नं.९ राप्ती नदी मध्यनगरमा भोलेडगे पुल निर्माण गर्न रु. १,००,००,०००।-(एक करोड)
- ८) देउखुरी बहुमुखी क्याम्पसको लागी कम्प्युटर खरिद गर्न ५०,००,०००।- (पचास लाख)
- ९) आदर्श मा.वि. देउपुरको लागी फर्निचर खरिद गर्न रु.२०,००,०००।-(विस लाख)
- १०) लमही न.पा भित्रको लमहीमा क्रिकेट मैदान निर्माण धिन लाई निर्माण सम्पन्न गर्न ५०,००,००,०००।(पचास करोड)
- ११) प्रगन्न सिचाईको नारायणपुर प्रणाली वाट राप्ती नदिको पानी अर्जुनखोलामा सिचाईको लागी व्यवस्थित गर्न रु.५०,००,००,०००।- (पचास करोड)
- १२) लमही न.पा.वडा नं. ६ वनगाउँ वाट खेर गएको पानी वडा नं.९ र १० मा सिचाई गर्न बाँध तथा कुलो निर्माण ५०,००,००,०००।-(पचास करोड)
- १३) अर्जुनखोला सिचाई प्रणाली योजनाको ढोका मर्मत तथा कुलो पक्की गर्नका लागी रु. ५०,००,००,०००।- (पचास करोड)
- १४) मनकामना सेफ हाउस भवन निर्माण गर्न रु. ५०,००,०००।- (पचास लाख)
- १५) सामुदायिक अध्ययन केन्द्रको कार्यक्रमको लागी रु. २५,००,०००।-(पच्चिस लाख)

लमही न.पा. वडा नं. १०

पूर्वाधार विकास योजना तर्फ :-

- १) बडका महरहवा अर्जुन खोला सिचाई योजना मूल गेट देखी आदर्श उ.मा.वि. देउपुर सम्म पक्की नाला रु. ५,००,०००।- (पाँच लाख)
- २) गोपाल थापाको जग्गा देखी छुटकी महरहवा छिगटपुरिया घर सम्म वाटोमा (पुल)कल्भर्ट निर्माण रु. ८,००,०००।-(आठ लाख)
- ३) सुकदेव चौधरीको घर देखी आदर्श उ.मा.वि. देउपुर सम्म १ कि.मि. पक्की नाली रु. ५,००,०००।-(पाँच लाख)
- ४) राम पुजन चौधरी को घर देखी घोखा ताल हुदै अर्जुन खोला सम्म पक्की नाला पानी निकासको लागी रु. ५,००,०००।-(पाँच लाख)
- ५) पिपला वोट देखी रुप नारायण चौधरी घर सम्म पक्की नाला रु. ५,००,०००।-(पाँच लाख)
- ६) शेर बहादुर पुनको घर देखी पश्चिम र उत्तर पानी जाने वाटोमा नाला सहित ग्रावेल रु. ५,००,०००।- (पाँच लाख)
- ७) केवल चौधरीको घर देखी उत्तर कुवा सम्म १० मिटर वाटो चौडा र ग्रावेल गर्ने रु. ५,००,०००।-(पाँच लाख)
- ८) आदर्श उ.मा.वि. पूर्वगेट सम्म ४० मिटर पक्की नाला र ग्रावेल ५,००,०००।- (पाँच लाख)
- ९) शान्ती चौधरी को घर देखी गयरवा कुलोको मुहान सम्म वाटो नयाँ निर्माण रु. ५,००,०००।- (पाँच लाख)
- १०) उत्तर कुवा देखी पनवटुवा कुसुम वुटा सम्म नयाँ वाटो निर्माण रु.५,००,०००।-

(पाँच लाख)

ख) प्रवर्द्धनात्मक योजना तर्फ :-

- १) अधुरो चचरे ताल निर्माण क्षेत्रफल ४ विगहा १० कट्टा रु. ४,००,०००।-(चार लाख)
- २) कोल्ही कुलोको डिलमा केशर वहादुर शाहको घर नेर वाल निर्माण रु. १,५०,०००।-(एक लाख पचास हजार)
- ३) दशरथ घिमिरे घर देखी पकरिया लंगडी सिमाना सम्म वाटो ग्राभेल गर्ने (१,००,०००।-(एक लाख)
- ४) रुपनारायण चौ घरदेखी पिपलवोट सम्म सुन्दर टोलको वाटोमा पक्की नाला तथा ग्रावल रु.१,००,०००।-(एक लाख)
- ५) सुन्दर टोलमा एशोदा के.सि.को घर नजिक कोलही कुलोमा दुवै तिर वाल लगाउने र कल्भर्ट निर्माण रु.४,००,०००।-(चार लाख)
- ६) दिवाकर पोखेल घर माथि उमरी कुलोमा पक्की पनवटुवा निर्माण रु. १,००,०००।-(एक लाख)
- ७) सिसौ बगर वृक्षारोपण वन भवन कोठा सोलीड पलस्टर र भित्ता पलस्टर रु.३,००,०००।- (तिन लाख)
- ८) विद्युत पोल उत्तर कुवा देखी मन पुरान घर सम्म ५ थान उत्तम अधिकारी घर देखी दिवाकर घर सम्म ५ थान ग्रेटवाल चोक देखी महरहवा मुल वाटो सम्म वाटो ग्रावेल ३,००,०००।-(तिन लाख) र वडका महरहवा मा विद्युत पोल २५ थान रु.१,००,०००।-

(एक लाख)

- ९)सुन्डवरी टोलमा ६० एम.एम.को ४ वटा होम पाईप रु. १,००,०००।- (एक लाख)
- १०)शुभकामना युवा क्लवको अधुरो भवन निर्माण रु.४,००,०००।- (चार लाख)
- ११) हिम लाल गिरी शेर वहादुर बुढाथोकी घर देखी पश्चिम सुवास चौधरीको घर सम्म वाटो ग्राभेल रु. १,००,०००।-(एक लाख)
- १२) कुलमोहर टोलमा गाउँको विच वाटो हुदै अर्जुन खोला सम्म नाला सहित ग्रावेल रु. ३,००,०००।- (तिन लाख)
- १३) करहवा टोलमा कोलही कुलोमा अधुरो पूल निर्माण ४,००,०००।-(चार लाख)
- १४) प्राथमिक स्वास्थ्य केन्द्रलाई दुई कोठे ल्याव भवन

लक्षित वर्ग (महिला तर्फ) :-

- १) सवै टोल लाई सिलाई कढाई तालिम रु. २,००,०००।-(दुई लाख)
- २) सवै टोल लाई वुटिक कढाई तालिम सामाग्री सहित रु. ३,००,०००।-(तिन लाख)
- ३) सवै टोललाई गुडिया वनाउने,कुशुम वनाउने तालिम रु.३,००,०००।- (तिन लाख)
- ४) सवै टोलमा गरमेन्ट तालिम मेसिन सहित रु.४,००,०००।- (चार लाख)
- ५) हरियाली महिला समुहलाई अधुरो भ्याल फर्निचर खरिद रु.१,५०,०००।-(एक लाख पचास हजार)
- ६) सुरक्षित मातृत्व तथा सरसफाई तालिम रु. १,००,०००।-(एक लाख)
- ७) अचार वनाउने तालिम रु.८०,०००।-(असि हजार)

दलित तर्फ :-

- १) जाली तत्वन्धन घोडेवासमा ३,००,०००।-

जनजाती तर्फ :-

- १) अधुरो मरुवा सोलिङ्ग पलस्टर वडका गल्लीमा रु. २,००,०००।- (दुई लाख)

वालवालीका तर्फ :-

- १) अदर्श उ.मा.वि. देउपपुर १०० थान डेस्क र १८० थान बेन्च रु. ३,००,०००।-(तिन लाख)
- २) जन सहारा युवा क्लवलाई फर्निचर रु. १,००,०००।- (एक लाख)
- ३) वडा स्तरिय पुस्तकालय को व्यवस्था रु १,००,०००।-(एक लाख)
- ४) वडा वाल संजाल लाई व्यवस्थापन तालिम रु. ५०,०००।-(पचास हजार)
- ५) दिर्घकालिन वाल क्लवको लागी खेलकुद सामाग्री तथा स्टेशनरी रु.१,००,०००।- (एक लाख)

नगरक्षेत्र पूर्वाधार विकास :-

- १) पिपल वुटादेखी रुप नारायाण चौधरीको घर सम्म कालो पत्रे ।
- २) सुन्दर टोल वाटोमा कालो पत्रे ।
- ३) वडका महरहवा मुल गेट देखी आदर्श उ.मा.वि. देउपुर सम्म कालो पत्रे ।

जि.वि.स./केन्द्र :-

- १) घोडेवास जाने वाटोमा भोलुङ्गे पुल ।
- २) मनकामना महिला विकास वचत तथा ऋण सहकारी संस्था द्वारा सञ्चालीत घरेलु तथा यौन जन्य दुर्व्यवहार वाट प्रभावित नगरपालिका स्तरिय महिलाहरुका लागी सेवा केन्द्रको भवन ।
- ३) अर्जुन खोला सिचाई योजना मुल गेट मर्मत ।

अन्य :-

- १) लमही आँखा अस्पताल लाई आँखा जाच्ने मेसिन तथा नेत्र सहायक तालिम नगरपालिकामा माग गर्ने ।

लमही नगरपालिका वडा नं. ११

पूर्वाधार विकास तर्फ :-

- १) लमही गाउँवाट तेजमान चौधरीको घर देखी पश्चिम तर्फ जईन्द्र मा.वि. हुदै कुसुम वुटा पिच सडक सम्म ग्रावेल र पक्की नाला निर्माण ।
- २) आनन्द नगरटोलको श्याम खनाल को घर देखी प्रिन्स बोर्डिङ स्कुल र पश्चिम तर्फ लमही गाउँ सिमाना देखी देउपुर सिमाना सम्म र पूर्वमा कोलही गाउँ सम्म ग्रावेल र पक्की नाली निर्माण ।
- ३) मनकामना महिला विकास वचत तथा ऋण सहकारी संस्था द्वारा संचालित घरेलु हिंसा तथा लैंगिक हिंसा नगरपालिका स्तरिय महिला तथा बालवालीकाहरुको लागी सेवा केन्द्रको भवन निर्माण ।
- ४) महिला जागृति आमा समुहको भवन निर्माण ।
- ५) लमही नगरविकासको व्यावसायिक भवन देखी दक्षिण तर्फ लौतिया सोता वाट वगने फोहर पानी सरसफाई तथा रिटर्निङ्ग बाल निर्माण ।
- ६) विद्युत डाँडामा नाली निर्माण ।
- ७) आदर्श टोल कार्ण बहादुर को घर देखी मिलन टोल सम्म नाला निर्माण र तिका गिरीको घर देखी दक्षिण रविन जि.सि.को घर सम्म २०० मिटर पक्की नाला निर्माण ।
- ८) मिलन टोल पवन रिजालको घर देखी दक्षिण तर्फ विन्दु पौडेलको घर हुदै जाने वाटोमा ८ मिटर स्लेप र ग्रावेल तथा २ वटा ६० एम.एम.को होमपाईप र सिता चुडालीको घर देखी ठूलो नाला सम्म जाने वाटो सम्म नाला र कल्भर्ट ।
- ९) न्यूरोडको करिव ४५० मिटर वाटो कालोपत्रे गर्ने ।
- १०) सुनखोलीमा १० मिटर चाक्लो वाटोमा पक्की नाली र ग्राभेल गर्ने ।
- ११) कोलही देखी वसन्त नगर जोडने वाटोमा ५० मिटर जाली तथा तत्वन्धन (चौकिदार को घर देखी दक्षिण ५० मिटर)

ख) प्रवर्द्धनात्मक विकास तर्फ :-

- १) खलहवा खेतमा जाने डूड निर्माण र कोलही देखी देउपुर जाने वाटो ग्रावेल ।
- २) गोलघर देखी सनलाईत चोक सम्म भित्री नाला दुवै तर्फ सरसफाई ।
- ३) देउखुरी बहुमुखी क्याम्पस भ्याल ढोका निर्माण । तथा आदर्श उ.मा.वि. को लागी बेन्च र डेक्स । बालबालिका तर्फ
- ४) मिलनटोलको लागी ८ वटा विद्युत पोल ।
- ५) आनन्द नगर टोलको लागी ६० एम.एम.को २ वटा होमपाईप र ८ वटा विद्युत पोल ।
- ६) शान्ती टोल विद्युत डाडाको लागी ६ वटा पोल

- ७) सुनखोर्ला मुस्लीम टोलमा विद्युत पोल १० वटा साथै गिरी रावतको घर अगाडी सोतामा तत्वन्धन ।
- ८) दुर्गा मन्दिर निर्माण ।
- ९) कोलही टोलको लौटिया बाँध निर्माण ।
- १०) गोरक्षा टोलमा भुमी राम भट्टराई को घर देखी दक्षिण रिता नेपाली को घर सम्म १५० मिटर वाटो ग्रावेल ।
- ११) नव दुर्गा पुजाको लागी तहरो निर्माण ।
- १२) डम्पीङ्ग साईद मर्मत -अजम्मरी सा.व.उ.स.भिन्नको)

लक्षित वर्ग महिला तर्फ :-

- १) पञ्च मिलन महिला विकास समिति को लागी भवन निर्माण ।
- २) खाद्य प्रसोधन तालिम (चौलाही महिला तालिम केन्द्र)
- ३) परियोजना -प्रजनन स्वास्थ्य कार्यक्रम संचालन (सेवा केन्द्रको लागी) मनकामना ।
- ४) कोलही अधुरो महिला भवन निर्माण ।
- ५) व्यवसायिक आय आर्जन सिपमुलक तालिम महिला जगृती आमा समुह ।
- ६) सामुदायिक अध्ययन केन्द्र वाट उदघोषक र अगरवत्ती तालिम तथा प्रस्तावना लेखन र प्रतिवेदन तालिम (पञ्च म.स.)
- ७) वृक्षा रोपण ।
- ८) मिलन महिला समुहको भवन निर्माण
- ९) ओम शान्ती पूर्वाधार विकास ।
- १०) शान्ति व्यवस्थापनको लागी द्वण्ड व्यवस्थापन तथा संस्था व्यवस्थापन तालिम ।
- ११) गृहणी महिला विद्यालय संचालन तथा फर्निचर सेवा केन्द्र संचालन ।
- १२) महिला शसक्तीकरण तालिम तथा कानुनी साक्षरता राजनितिक चेतना अभिवृद्धि तालिम ।

वालवालिका तर्फ :-

- १) नगर स्तरीय वाल विकास केन्द्र संचालन ।
- २) हजिरी जवाफ प्रतियोगिता (वडा स्तरीय)
- ३) वालविकासको लागी खिम वहादुर शाह मा.वि.को लागी शैक्षिक गुरस्तर सुधार गर्नका लागी पुस्तकालय निर्माण ।

युवा लक्षित तर्फ :-

- १) नेतृत्व तथा वक्तित्व विकास र उदघोषण तालिम ।
- २) खेलकुद सामान खरिद ।
- ३) व्युटि पार्लर तालिम तथा कम्प्युटर तालिम ।
- ४) पलम्बर तथा ईलेक्ट्रीक तालिम ।
- ५) स्वरोजगार मुलक तालिम (कृषि तर्फ)

जनजाती विपन्न वर्ग तर्फ :-

- १) जेष्ठ नागरिकलाई दिवा सेवा केन्द्र र स्वास्थ्य शिविर (वडा स्तरिय)
- २) नेत्रहिनको संस्था दृष्टीको लागी ।
- ३) थारु संस्कृति जोगाई राख्ने म्युजियम ।
- ४) पिछडा वर्ग लोपुन्मुख लाई सम्मान ।
- ५) अल्पसंख्याक माटोको भाँडा पुनः निर्माण उद्योग संचय तथा आधुनिक किसिमको माटोको भाडा निर्माण ।

लक्षित वर्ग दलित तर्फ :-

- १) योजना तर्जुमाका लागी वडा भेलामा दलित समुदायको सहभागिता र योजना छनौत प्रक्रियावारे चेतना मुलक कार्यक्रम । (नगर स्तरिय) १,००,०००/- एक लाख

- २) जातिय छुवाछुत विरुद्ध कानुनी सहायता केन्द्रका लागी सहयोग ५०,०००।- (पचास हजार)
- ३) जातिय विभेद उन्मुलन दिवस कार्यक्रम ५०,०००।-
- ४) जातिय विभेद विरुद्ध चेतना मुलक रेडियो कार्यक्रम । ५०,०००।-
- ५) दलित समुदायको शिक्षामा प्रोत्साहनका लागी दलित छत्रवृद्धि कार्यक्रम । १,००,०००।-
- ६) नयाँ संविधान संग जोडिएका दलित सवालहरु विषयक गोष्ठी ३०,०००।-
- ७) दलित समुदायको क्षमता विकास तालिम ३ दिन नगर स्तरिय
- ८) दलित समुदायको लागी लोक सेवा तयारी कला तालिम नगर स्तरिय ५०,०००।-
- ९) छुवाछुट तथा जातिय विभेदका सन्दर्भमा खोज पत्रकारिता तालिम ४०,०००।-

एकिकृत योजना तर्जुमा समितिका सदस्यहरु को नमावली

आ.व २०७४/२०७५

क्र.स	नाम थर	संस्था / संगठन	सम्पर्क न.
१.	ललित कुमार थापा	कार्यकारी प्रमुख	
२.	हरिहर घिमिरे	नेपालि कांग्रेस	
३.	डन्डी राम चौधरी	ने.क.पा एमाले	
४.	चक्र बहादुर खड्का	एकिकृत माओवादी	
५.	हरिनारायण चौधरी	राप्रपा	
६.	जगत नागरायण चौधरी	म.ज.फोरम लोकतान्त्रीक	
७.	हनुमान चौधरी	संघिय समाजवादी	
८.	दिपा बुढाथोकी	नगर महिला उपाध्यक्ष	9847825707
९.	धन बहादुर कुमाल	नगर आपङ्ग उपाध्यक्ष	
१०	देवानजग चौधरी	आदिवासी जनजाति संघ	9857840408
११	मदन अधिकारी	गैरसरकारी संस्था महासंघ	9868662387
१२	शशी राम नेपाली	दलित समन्वय समिति	
१३	जमाल अहमद	नेपाल पिछडाबर्ग महासंघ	9847858620
१४	जनक चौधरी	व.डा.ना. मञ्च	9748501160
१५	रेशम वहादुर खड्का	जेष्ठ नागरिक बुद्धिजिवि	9847824153
१६	शोभाकर घिमिरे	लमही उद्योग बा.सं	9857831543
१७	गौरी के.सी	नागरिक सचेतना केन्द्र	9809810323
१८	पार्वीति देवि थापा	आमा समुह	9847853940
१९	गोमा बस्नेत	महिला सहकारी संस्था	9847826382
२०	दिपक पोखेल	नगर वाल संजाल	
२१	पुष्प राज अधिकारी	लमही न.पा का.संयोजक	9857834681
२२	सरस्वता गौतम	सामाजिक परिचालक	

वडा नागरिक मञ्च संयोजकहरुको नामावली

क्र.सं.	वडा नं.	नाम	फोन नं.
१	१	कमला पोखेल	९९४७८४८३०९
२	२	दयावती चौधरी	९८४७८९३५३७
३	३	नुमा पौडेल	९८२२८८८०१२
४	४	सुनिता चौधरी	९८०६२९७६३०
५	५	तुलसा के.सी.	९८१३८५४९८१
६	६	जनक चौधरी	९७४८५०११६०
७	७	कुसुम चौधरी	९८०२६०७०३९
८	८	कृष्णा थापा	९८४७८७८५८७
९	९	कृष्णा चौधरी	९८०६२३८७६२
१०	१०	अनिता चौधरी	९८६८५६२६८८
११	११	सुसिला शर्मा	९८४४९२६०३३

नागरिक सचेतना केन्द्रका संयोजकहरु

क्र.सं.	वडा नं.	नाम थर	सम्पर्क
१	३	राम कृष्णी चौधरी	९८०९७१४१५८
२	३	गौरी के.सी.	९८०९८१०३२३
३	४	बविता चौधरी	९८०५४४४५७२
४	७	आशा चौधरी	
५	८	माया खड्का	९८०९७७२२८५
६	११	(वाल संजाल अध्यक्ष)उज्वल चौधरी	



वडा भेलाका तस्बीरहरु





समाप्त ।